

Züchter	Katalognummer
Agrargemeinschaft Lübstorf e.G., 19069 Lübstorf, MV-KS	40, 43, 47, 48, 49, 50, 51, 52
Agrarprodukte Schwabhausen e.G., 99869 Schwabhausen, TH-WE	75, 76, 89, 101
Frischbier, Rainer, 39264 Jütrichau/OT Pakendorf, SA-RF	84, 85, 86, 87, 92, 93, 102
Kessin, Thomas, 19071 Grambow, MV-TK	45, 46
Kesting, Manfred, 34454 Bad Arolsen, HE-B	69, 70, 71
Körner, Jürgen, 14913 Niederer Fläming, BB-KJ	20, 21, 22
Kregesky, Nils, 09569 Oederan, SN-NK	11, 13
Kucznik, Knut, 15345 Altlandsberg, BB-KK	29, 30, 31, 32, 34, 35
Lehr- und Versuchsgut Köllitsch, 04886 Köllitsch, SN-KÖ	33, 37
LVAT Ruhlsdorf/Groß Kreuz, 14550 Groß Kreuz, BB-LV	36, 38, 39, 41, 42
LwB Weller GbR, 01825 Liebstadt, SN-RW, Biobetrieb	55, 57
Ökohof Seeben GmbH & Co. KG, 06193 Wettin-Löbejün/OT Merbitz, SA-1, 2 ÖS, Biobetrieb	
Otto, Jens-Uwe, 98530 Rohr, TH-O	77, 78, 94, 95, 96, 98
Rieche, Robert, 38899 Oberharz am Brocken/OT Stiege, SA-RS	24, 25, 26, 27, 28
Schäferei Klaus-Peter Elstner, 01936 Schwepnitz, SN-EC	12, 14, 15
Schäferei Mieth, 04880 Dommitzsch, SN-SM	19
Schäferei V. Jeronimus, 03253 Schilda, BB-JS	23
Schäfermeister Karl-Heinz Wabnitz, 04703 Leisnig OT Klosterbuch, SN-WA53, 56, 58, 59, 60, 61, 62, 63, 64, 79, 80, 81, 82, 83	
Schäfermeister Ronald Rocher, Schäferei Möllendorf, 15859 Storkow, BB-54, 66, 67, 68 RR	
Schafzucht Thomas Loose, 02748 Bernstadt, SN-TL	16, 17, 18, 65
Scholz, Harald, 04860 Torgau, SN-HS	88, 90, 91, 97, 99, 100, 103, 104, 105
TLLLR Ref. 36 Thüringer Lehr-, Prüf- & Versuchsgut, 99439 Buttstedt, TH-SD	72, 73, 74
Wehlitz, Mario, 06862 Dessau-Roßlau/OT Brambach, SA-WE	3, 4, 5, 6, 7, 44
Wildt/Utke, ZG, 16775 Löwenberger Land, BB-W	8, 9, 10



53		DE 01 14 006 47642 SN-WA A		SUF	
Name: ^	männlich	Z			22.03.2024
WBE: 8/8/8	WK: I				
ARR/ARR					
EMF: 87/43,5/454					
US-EMF: 30.1/5.5					
ZW 106 R - E 104/106/107	F 113/-/102/83 M -				
Gewicht:	WBE:	Index:	WKL:	Prämie:	
DE 01 14 005 38737 SN-WA	sn2020wa234 [A] Z		DE 01 16 100 50487 TH-GE	[A] Z	
WBE: 7/8/8 WK: I			WBE: 8/8/8 WK: I		
ARR/ARR			DE 01 14 003 44085 SN-WA	sn20132314 [A] E	
EMF: 87/47,5/500			WBE: 8/8/8 Fk: 8,1/7/14/12		
ZW 97 R 94 E 99/106/102 F 106/-/85/99 M -					
DE 01 14 006 26461 SN-WA	sn2022wa238 [A] E		DE 01 08 009 00672 BW-Y	^ [A] E	
WBE: 8/9/9 WK: I			WBE: 8/8/8 WK: I		
Fk: 2,1/1/2/1			DE 01 14 005 38930 SN-WA	sn2019wa132276 [A] Z	
ZW 111 R 107 E 108/106/108 F 120/-/99/84 M -			WBE: 7/8/8 Fk: 5,1/4/5/4		
Züchter und Besitzer: Schäfermeister Karl-Heinz Wabnitz, Klosterbuch Nr. 44, 04703 Leisnig OT Klosterbuch					

54	DE 01 12 104 67911 BB-RR A				SUF
Name: ^	männlich		Z		14.03.2024
WBE: 8/7/7		WK: I			
ARR/ARR					
EMF: 122/45,4/339					
US-EMF: 22.4/4.4					
ZW 105 R - E -/-		F 104/-/-/111 M -			
Gewicht:	WBE:	Index:	WKL:	Prämie:	
DE 01 03 117 52010 WE-WI	Flash [A] Z		DE 01 03 116 58893 WE-WI	Findus [A] Z	
WBE: 8/9/8 WK: I Prämie: SUF-Elite2023 IaRSÄK			WBE: 8/8/8 WK: I		
ARR/ARR*			DE 01 03 115 84198 WE-WI	[A] Z	
EMF: 98/61,0/582			WBE: 8/9/8 Fk: 5,0/5/9/8		
ZW 124 R - E 106/116/111 F 104/-/116/105 M -					
DE 01 12 104 61356 BB-RR	131 [A] E		DE 01 01 102 36788 SC	BEN [A] Z	
WBE: 8/8/8 WK: I			WBE: 7/8/7		
Fk: 2,0/1/2/1			DE 01 12 103 82182 BB-RR	60 gelb [A] Z	
			WBE: 7/8/7 Fk: 4,0/3/4/4		
ZW 128 R 105 E 102/112/114 F 116/-/111/110 M -					
Züchter und Besitzer: Schäfermeister Ronald Rocher, Schäferei Möllendorf, Möllendorf 7, 15859 Storkow					

SZ0003

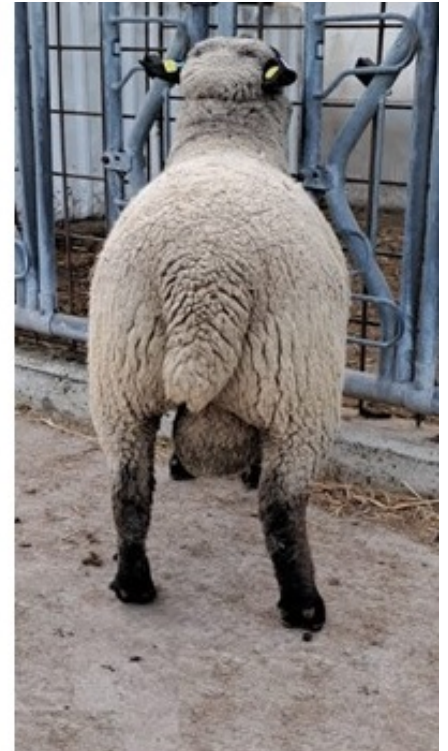

55	DE 01 14 006 57935 SN-RW A			SUF
	männlich		Z	14.03.2024
WBE: 6/7/7	WK: I			
EMF: 111/27,5/212				
ZW 102 R - E -/-	F 109/-/96/- M -			
Gewicht:	WBE:	Index:	WKL:	Prämie:
DE 01 08 011 14968 BW-Y [A] D	WBE: 7/8/8 WK: I		DE 01 03 115 84226 WE-WI ^Kamal [A] Z	
ARR/ARR	EMF: 107/52,5/453		WBE: 8/8/8 WK: I Prämie: *lf;+lc	
ZW 119 R - E 102/107/120 F 122/-/96/97 M -			DE 01 08 006 21069 BW-Y [A] E	
			WBE: 8/8/8 Fk: 10,2/11/19/19	
DE 01 14 005 10060 SN-RW [A] Z	WBE: 8/9/8 WK: I		DE 01 14 004 18645 SN-TL 184264 [A] Z	
Fk: 3,9/3/4/4	ZW 98 R 101 E 108/102/91 F 100/-/99/99 M -		WBE: 8/7/7 WK: I Prämie: *	
			DE 01 14 003 28825 SN-RW 113700 [A] E	
			WBE: 7/7/7 Fk: 8,4/8/13/13	
Züchter und Besitzer: LwB Weller GbR, Großröhrsdorfstr. 42 a, 01825 Liebstadt, Biobetrieb				

SZ0003

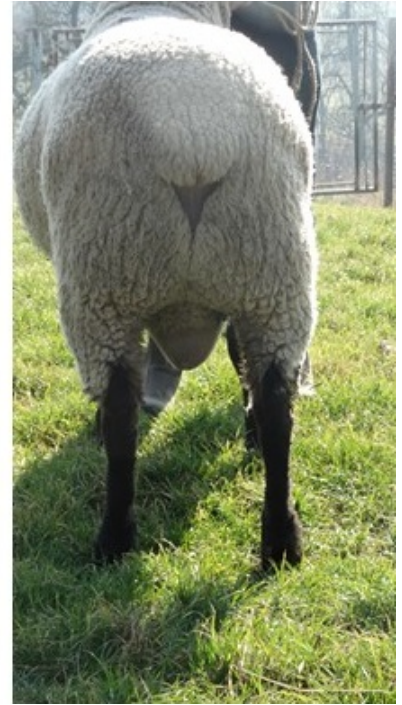

56	DE 01 14 006 47638 SN-WA A			SUF
Name: ^	männlich	E	09.03.2024	
WBE: 8/8/8	WK: I			
ARR/ARR				
EMF: 100/37,5/325				
US-EMF: 23.1/4.1				
ZW 96 R - E 109/107/110	F 89/-/83/97 M -			
Gewicht:	WBE:	Index:	WKL:	Prämie:
DE 0109 9155 0607 BY-TD ^ [A] D	1762.99 11-CH		Amor [A]	
WBE: 8/8/8 WK: I	WBE: 8/8/8 WK: I			
ARR/ARR	DE 0109 9155 0080 BY-TD [A] D			
EMF: 113/59,6/492	WBE: 8/7/8 Fk: 9,0/10/20/20			
ZW 111 R - E 114/110/113 F 100/-/102/94 M -				
DE 01 14 006 26466 SN-WA sn2022wa224 [A] Z	DE 01 08 009 00672 BW-Y ^ [A] E			
WBE: 7/9/9 WK: I	WBE: 8/8/8 WK: I			
Fk: 2,1/1/1/1	DE 01 14 004 76849 SN-WA sn2018wa21 [A] Z			
ZW 99 R 105 E 103/106/104 F 105/-/79/99 M -	WBE: 7/8/7 Fk: 4,0/3/6/6			
Züchter und Besitzer: Schäfermeister Karl-Heinz Wabnitz, Klosterbuch Nr. 44, 04703 Leisnig OT Klosterbuch				

SZ0003

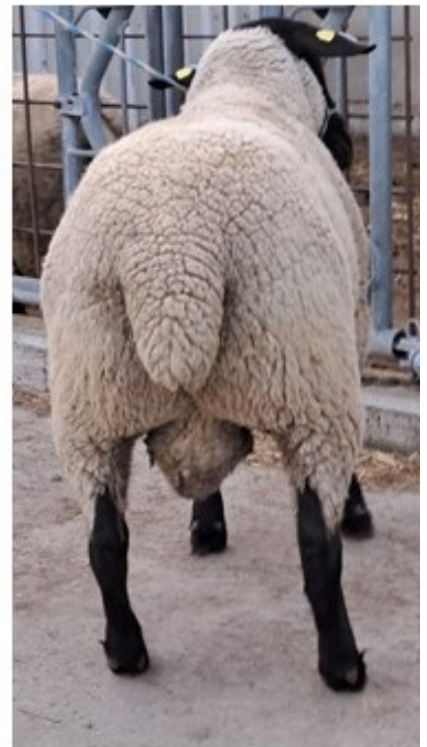

57	DE 01 14 006 57920 SN-RW A			SUF
	männlich		Z	06.03.2024
WBE: 7/7/7	WK: I			
EMF: 119/31,0/227				
US-EMF: 21.0/2.8				
ZW 107 R - E -/-	F 112/-/101/99 M -			
Gewicht:	WBE:	Index:	WKL:	Prämie:
DE 01 08 011 14968 BW-Y [A] D			DE 01 03 115 84226 WE-WI ^Kamal [A] Z	
WBE: 7/8/8 WK: I			WBE: 8/8/8 WK: I Prämie: *lf;+lc	
ARR/ARR			DE 01 08 006 21069 BW-Y [A] E	
EMF: 107/52,5/453			WBE: 8/8/8 Fk: 10,2/11/19/19	
ZW 119 R - E 102/107/120 F 122/-/96/97 M -				
DE 01 14 005 10045 SN-RW 164061-		E	DE 01 12 102 02161 BB-KN [A] Z	
WBE: 7/8/8 WK: I			WBE: 8/8/7 WK: I	
Fk: 8,0/8/13/12			DE 01 14 003 28818 SN-RW 134623 [A] Z	
ZW 87 R 94 E 82/92/80 F 103/-/101/105 M -			WBE: 8/8/8 Fk: 9,1/8/10/10	
Züchter und Besitzer: LwB Weller GbR, Großröhrsdorfstr. 42 a, 01825 Liebstadt, Biobetrieb				



58	DE 01 14 006 47635 SN-WA A		SUF	
Name: ^	männlich	Z	04.03.2024	
WBE: 8/8/8	WK: I			
ARR/ARR				
EMF: 105/52,0/457				
US-EMF: 27.3/6.2				
ZW 113 R - E 111/108/109	F 119/-/91/98 M -			
Gewicht:	WBE:	Index:	WKL:	Prämie:
DE 0109 9155 0607 BY-TD ^ [A] D			1762.99 11-CH	Amor [A]
WBE: 8/8/8 WK: I			WBE: 8/8/8 WK: I	
ARR/ARR			DE 0109 9155 0080 BY-TD [A] D	
EMF: 113/59,6/492			WBE: 8/7/8 Fk: 9,0/10/20/20	
ZW 111 R - E 114/110/113 F 100/-/102/94 M -				
DE 01 14 005 38928 SN-WA sn2019wa132077 [A] D			DE 01 16 100 50487 TH-GE [A] Z	
WBE: 8/8/8 WK: I			WBE: 8/8/8 WK: I	
Fk: 5,1/4/10/8			DE 01 14 004 46780 SN-WA sn20047185 [A] E	
ZW 118 R 111 E 109/107/103 F 134/-/79/108 M -			WBE: 7/8/8 Fk: 6,1/5/10/8	
Züchter und Besitzer: Schäfermeister Karl-Heinz Wabnitz, Klosterbuch Nr. 44, 04703 Leisnig OT Klosterbuch				



59	DE 01 14 006 47641 SN-WA A			SUF
Name: ^	männlich	E	04.03.2024	
WBE: 8/8/8	WK: I			
ARR/ARR				
EMF: 105/56,5/490				
US-EMF: 29.7/5.0				
ZW 120 R - E 112/108/111	F 114/-/104/103 M -			
Gewicht:	WBE:	Index:	WKL:	Prämie:
DE 0109 9155 0607 BY-TD ^ [A] D	1762.99 11-CH		Amor [A]	
WBE: 8/8/8 WK: I	WBE: 8/8/8 WK: I			
ARR/ARR	DE 0109 9155 0080 BY-TD [A] D			
EMF: 113/59,6/492	WBE: 8/7/8 Fk: 9,0/10/20/20			
ZW 111 R - E 114/110/113 F 100/-/102/94 M -				
DE 01 14 004 76846 SN-WA sn2018wa38 [A] Z	DE 01 16 100 50487 TH-GE [A] Z			
WBE: 9/8/8 WK: I	WBE: 8/8/8 WK: I			
Fk: 6,1/5/9/9	DE 01 14 002 88580 SN-WA 104857 [A] E			
ZW 119 R 99 E 111/108/106 F 120/-/106/102 M -	WBE: 8/9/8 Fk: 7,1/6/11/10			
Züchter und Besitzer: Schäfermeister Karl-Heinz Wabnitz, Klosterbuch Nr. 44, 04703 Leisnig OT Klosterbuch				

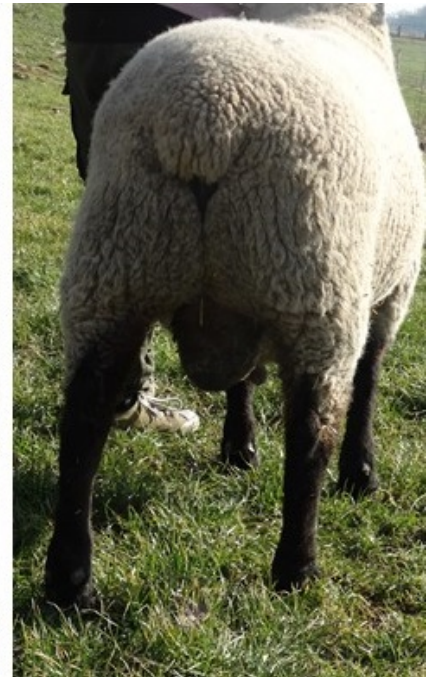

60	DE 01 14 006 47634 SN-WA A		SUF	
Name: ^	männlich	E	01.03.2024	
WBE: 8/8/8	WK: I			
ARR/ARR				
EMF: 108/60,0/509				
US-EMF: 31.8/6.2				
ZW 115 R - E 109/109/112	F 111/-/110/87 M -			
Gewicht:	WBE:	Index:	WKL:	Prämie:
DE 0109 9155 0607 BY-TD	^ [A] D	1762.99 11-CH	Amor [A]	
WBE: 8/8/8 WK: I		WBE: 8/8/8 WK: I		
ARR/ARR		DE 0109 9155 0080 BY-TD	[A] D	
EMF: 113/59,6/492		WBE: 8/7/8 Fk: 9,0/10/20/20		
ZW 111 R - E 114/110/113 F 100/-/102/94 M -				
DE 01 14 005 47612 SN-WA	sn2018wa23 alt:DE01140 Z	DE 01 16 100 50487 TH-GE	[A] Z	
WBE: 8/8/8 WK: I		WBE: 8/8/8 WK: I		
Fk: 6,1/5/9/8		DE 01 14 003 44068 SN-WA	302 [A] Z	
ZW 107 R 98 E 103/111/110 F 109/-/107/79 M -		WBE: 8/8/8 Fk: 7,0/6/10/9		
Züchter und Besitzer: Schäfermeister Karl-Heinz Wabnitz, Klosterbuch Nr. 44, 04703 Leisnig OT Klosterbuch				

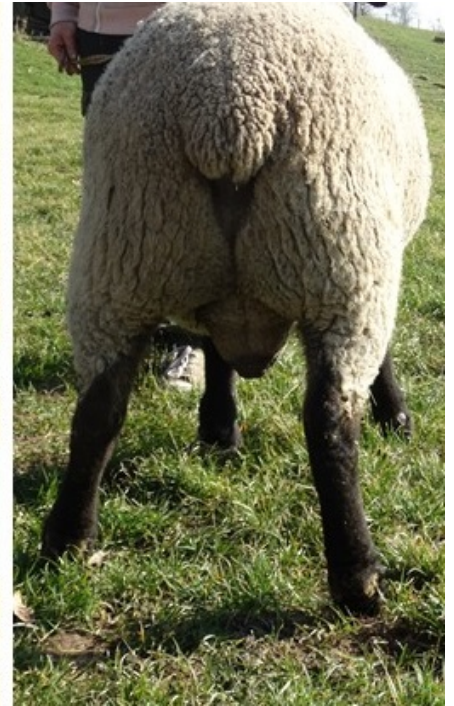

61	DE 01 14 006 47636 SN-WA A			SUF
Name: ^	männlich	E	01.03.2024	
WBE: 8/8/7	WK: I			
ARR/ARR				
EMF: 108/68,5/588				
US-EMF: 30.7/6.8				
ZW 113 R - E 113/102/99	F 128/-/96/98 M -			
Gewicht:	WBE:	Index:	WKL:	Prämie:
DE 0109 9155 0607 BY-TD ^ [A] D	1762.99 11-CH		Amor [A]	
WBE: 8/8/8 WK: I	WBE: 8/8/8 WK: I			
ARR/ARR	DE 0109 9155 0080 BY-TD [A] D			
EMF: 113/59,6/492	WBE: 8/7/8 Fk: 9,0/10/20/20			
ZW 111 R - E 114/110/113 F 100/-/102/94 M -				
DE 01 14 005 47611 SN-WA sn2020wa244 alt:DE0114 Z	DE 01 16 100 50487 TH-GE [A] Z			
WBE: 9/8/7 WK: I	WBE: 8/8/8 WK: I			
Fk: 4,0/3/6/6	DE 01 14 004 08527 SN-WA 15wa091611 [A] Z			
ZW 109 R 111 E 115/101/95 F 131/-/82/99 M -	WBE: 8/8/8 Fk: 8,0/7/14/13			
Züchter und Besitzer: Schäfermeister Karl-Heinz Wabnitz, Klosterbuch Nr. 44, 04703 Leisnig OT Klosterbuch				

SZ0003

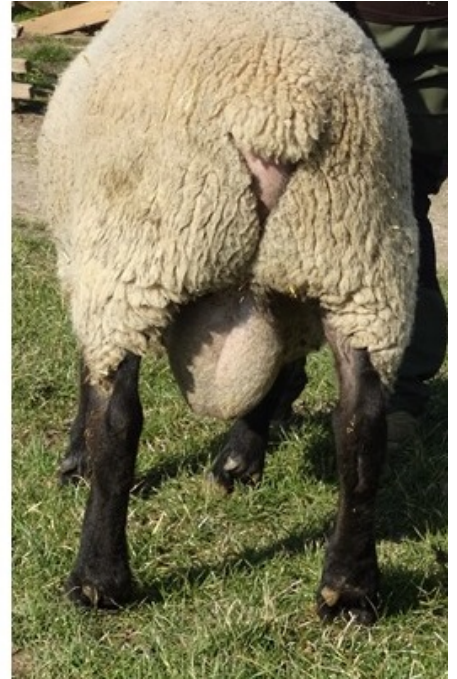

62	DE 01 14 006 47639 SN-WA A			SUF
Name: ^	männlich	E	01.03.2024	
WBE: 8/8/7	WK: I			
ARR/ARR				
EMF: 108/69,5/597				
US-EMF: 30.7/6.8				
ZW 118 R - E 109/102/99	F 133/-/104/98 M -			
Gewicht:	WBE:	Index:	WKL:	Prämie:
DE 0109 9155 0607 BY-TD ^ [A] D			1762.99 11-CH Amor [A]	
WBE: 8/8/8 WK: I			WBE: 8/8/8 WK: I	
ARR/ARR			DE 0109 9155 0080 BY-TD [A] D	
EMF: 113/59,6/492			WBE: 8/7/8 Fk: 9,0/10/20/20	
ZW 111 R - E 114/110/113 F 100/-/102/94 M -				
DE 01 14 005 94820 SN-WA sn2021wa74 [A] E			DE 01 08 009 00672 BW-Y ^ [A] E	
WBE: 8/9/8 WK: I			WBE: 8/8/8 WK: I	
Fk: 3,0/2/3/2			DE 01 14 005 38943 SN-WA sn2019wa132070 [A] Z	
ZW 113 R 100 E 104/100/95 F 139/-/99/97 M -			WBE: 8/8/8 Fk: 3,1/2/2/2	
Züchter und Besitzer: Schäfermeister Karl-Heinz Wabnitz, Klosterbuch Nr. 44, 04703 Leisnig OT Klosterbuch				



63	DE 01 14 006 47637 SN-WA A			SUF
Name: ^	männlich	E	26.02.2024	
WBE: 8/7/6	WK: II			
ARR/ARR				
EMF: 112/58,0/473				
US-EMF: 29.4/5.1				
ZW 94 R - E 109/93/89	F 107/-/93/100 M -			
Gewicht:	WBE:	Index:	WKL:	Prämie:
DE 0109 9155 0607 BY-TD ^ [A] D	1762.99 11-CH		Amor [A]	
WBE: 8/8/8 WK: I	WBE: 8/8/8 WK: I			
ARR/ARR	DE 0109 9155 0080 BY-TD [A] D			
EMF: 113/59,6/492	WBE: 8/7/8 Fk: 9,0/10/20/20			
ZW 111 R - E 114/110/113 F 100/-/102/94 M -				
DE 01 14 005 94823 SN-WA sn2021wa7 [A] Z	DE 01 08 009 00672 BW-Y ^ [A] E			
WBE: 9/9/9 WK: I	WBE: 8/8/8 WK: I			
Fk: 3,1/2/2/2	DE 01 14 004 76849 SN-WA sn2018wa21 [A] Z			
ZW 97 R 101 E 110/100/94 F 110/-/89/95 M -	WBE: 7/8/7 Fk: 4,0/3/6/6			
Züchter und Besitzer: Schäfermeister Karl-Heinz Wabnitz, Klosterbuch Nr. 44, 04703 Leisnig OT Klosterbuch				

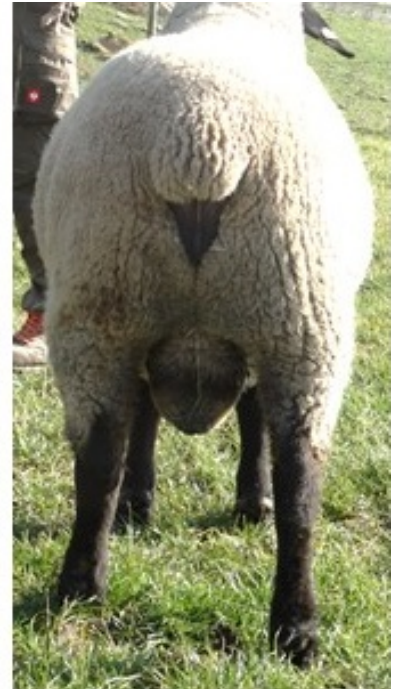

64	DE 01 14 006 47640 SN-WA		SUF	
Name: ^	männlich	Z	25.02.2024	
WBE: 8/8/8	WK: I			
ARR/ARR				
EMF: 113/63,5/527				
US-EMF: 29.8/7.1				
ZW 113 R - E 112/109/113	F 110/-/94/98 M -			
Gewicht:	WBE:	Index:	WKL:	Prämie:
DE 0109 9155 0607 BY-TD	^ [A] D	1762.99 11-CH	Amor [A]	
WBE: 8/8/8 WK: I		WBE: 8/8/8 WK: I		
ARR/ARR		DE 0109 9155 0080 BY-TD	[A] D	
EMF: 113/59,6/492		WBE: 8/7/8 Fk: 9,0/10/20/20		
ZW 111 R - E 114/110/113 F 100/-/102/94 M -				
DE 01 14 004 76821 SN-WA	sn2017wa19 [A] Z	DE 01 08 006 20964 BW-Y	[A] D	
WBE: 8/8/8 WK: I		WBE: 8/7/8 WK: I		
Fk: 7,0/6/10/9		DE 01 14 002 55959 SN-WA	103024 [A] Z	
ZW 102 R 100 E 112/112/113 F 97/-/79/99 M -		WBE: 8/8/7 Fk: 7,1/5/9/9		
Züchter und Besitzer: Schäfermeister Karl-Heinz Wabnitz, Klosterbuch Nr. 44, 04703 Leisnig OT Klosterbuch				

SZ0003



65	DE 01 14 006 32006 SN-TL A			SUF
	männlich		D	20.02.2024
WBE: 8/8/8	WK: I			
ARR/ARQ				
EMF: 85/46,0/494				
US-EMF: 33.7/5.0				
ZW 132 R - E -/-	F 124/-/127/104 M -			
Gewicht:	WBE:	Index:	WKL:	Prämie:
DE 01 01 102 60914 FK [A] Z			DE 01 03 113 64315 WE-DH Zahit [A] Z	
WBE: 9/8/9			WBE: 8/8/8 WK: I Prämie: +laRS	
EMF: 417/128,0/297			DE 01 01 102 16320 FK ZIEGE [A] Z	
ZW 130 R - E 118/118/139 F 97/-/99/107 M -			WBE: 8/9/8 Fk: 6,2/5/9/9	
DE 01 14 004 18705 SN-TL [A] Z			UK052150912631 HCT:15:12- [A] D	
WBE: 7/8/8 WK: I			WBE: 8/8/7	
Fk: 5,0/4/8/6			DE 01 14 003 96321 SN-TL [A] E	
ZW 126 R 113 E 94/105/95 F 124/-/134/96 M -			WBE: 8/7/7 Fk: 6,0/6/11/10	
Züchter und Besitzer: Schafzucht Thomas Loose, Dorfstr. 96 a, 02748 Bernstadt a. d. Eigen				

SZ0003

66	DE 01 12 104 68004 BB-RR A				SUF
	männlich		Z		07.01.2024
WBE: 8/7/7		WK: I			
ARR/ARR					
EMF: 102/53,5/485					
US-EMF: 32.6/4.7					
ZW 129 R - E -/-		F 122/-/118/108 M -			
Gewicht:	WBE:	Index:	WKL:	Prämie:	
DE 01 03 117 52010 WE-WI	Flash [A] Z		DE 01 03 116 58893 WE-WI	Findus [A] Z	
WBE: 8/9/8 WK: I Prämie: SUF-Elite2023 IaRSÄK			WBE: 8/8/8 WK: I		
ARR/ARR*			DE 01 03 115 84198 WE-WI	[A] Z	
EMF: 98/61,0/582			WBE: 8/9/8 Fk: 5,0/5/9/8		
ZW 124 R - E 106/116/111 F 104/-/116/105 M -					
DE 01 12 103 82182 BB-RR	60 gelb [A] Z		DE 01 14 004 18764 SN-TL	[A] E	
WBE: 7/8/7 WK: I			WBE: 6/8/8 WK: I Prämie: Ic		
Fk: 4,0/3/4/4			DE 01 12 102 74104 BB-RR	[C] Z	
ZW 122 R 100 E 96/108/101 F 125/-/- M -			WBE: 7/7/7 Fk: 5,7/5/14/13		
Züchter und Besitzer: Schäfermeister Ronald Rocher, Schäferei Möllendorf, Möllendorf 7, 15859 Storkow					

67	DE 01 12 104 68267 BB-RR A				SUF
Name: ^	männlich		Z		06.10.2023
WBE: 5/7/7		WK: II			
ARR/ARR					
EMF: 97/41,5/387					
US-EMF: 35.2/5.3					
ZW 110 R - E -/-		F 99/-/-/96 M -			
Gewicht:	WBE:	Index:	WKL:	Prämie:	
DE 01 13 003 64876 MV-CS	^Bryan [A] Z		DE 01 03 114 89023 WE-FV	[A] Z	
WBE: 7/8/8 WK: I Prämie: RS*			WBE: 8/8/7 WK: I Prämie: +Ia		
ARR/ARR* N/N			DE 01 13 001 94682 MV-AH	[A] E	
EMF: 102/51,4/465			WBE: 8/8/7 Fk: 9,0/8/15/14		
ZW 92 R - E 84/107/102 F 99/-/69/111 M -					
DE 01 12 104 68289 BB-RR	[A] Z		DE 01 01 102 30248 PY	[A] E	
WBE: 8/7/7 WK: I			WBE: 7/8/7		
Fk: 2,6/2/4/4			DE 01 12 103 82153 BB-RR	[A] E	
ZW 107 R 117 E 110/93/97 F 96/-/126/90 M -			WBE: 7/7/8 Fk: 3,0/2/5/5		
Züchter und Besitzer: Schäfermeister Ronald Rocher, Schäferei Möllendorf, Möllendorf 7, 15859 Storkow					

68	DE 01 12 104 68265 BB-RR A				SUF
Name: ^	männlich		E		04.10.2023
WBE: 5/8/7		WK: II			
ARR/ARR					
EMF: 99/41,5/369					
US-EMF: 30.4/5.8					
ZW 99 R - E -/-		F 93 -/-/98 M -			
Gewicht:	WBE:	Index:	WKL:	Prämie:	
DE 01 13 003 64876 MV-CS	^Bryan [A] Z		DE 01 03 114 89023 WE-FV	[A] Z	
WBE: 7/8/8 WK: I Prämie: RS*			WBE: 8/8/7 WK: I Prämie: +Ia		
ARR/ARR* N/N			DE 01 13 001 94682 MV-AH	[A] E	
EMF: 102/51,4/465			WBE: 8/8/7 Fk: 9,0/8/15/14		
ZW 92 R - E 84/107/102 F 99 -/69/111 M -					
DE 01 12 104 68028 BB-RR	[A] Z		DE 01 14 004 18764 SN-TL	[A] E	
WBE: 8/9/9 WK: I			WBE: 6/8/8 WK: I Prämie: Ic		
Fk: 2,8/2/2/2			DE 01 12 103 46489 BB-RR	[A] E	
			WBE: 8/7/8 Fk: 4,8/2/4/4		
ZW 122 R 87 E 101/114/113 F 111 -/-/ M -					
Züchter und Besitzer: Schäfermeister Ronald Rocher, Schäferei Möllendorf, Möllendorf 7, 15859 Storkow					