

Foto Katalog

32. Merinofleischschafelite 2025

der Schafzuchtverbände
Berlin-Brandenburg, Niedersachsen,
Sachsen-Anhalt, und Sachsen



Kölsa
19. und 20. März 2025

32. gemeinsame Merinofleischschaf - Elitebockauktion

Veranstaltungsort:

GbR Pflanzenproduktion Glesien und Landhandels GmbH Glesien
Lissaer Str. 22
04509 Wiedemar OT Kölsa

DAS ENERGIEREICHE
FUTTER ZUM LECKEN

Crystalyx



EXTRA ENERGY

FÜR SCHAFE, ZIEGEN UND GATTERWILD.

Steigert die Mikrobenaktivität im Pansen.

www.crystalyx.info

Ablaufplan

Für Merinofleischschaf-Elite in Kölsa am 19. und 20. März 2025

Dienstag, 18. März

14.00 bis 18.00 Uhr Auftrieb der Böcke

Mittwoch, 19. März

7.00 bis 09.00 Uhr Auftrieb der Böcke

9.30 Uhr Eröffnung

9.45 Uhr Prämierung

18.30 Uhr Züchterabend im Hogedorn Hotel Leipzig Airport GmbH
Junkersstr. 1 – 04509 Wiedemar (im Gewerbepark)

Donnerstag, 20. März

10.00 Uhr Vorstellung der Siegerböcke

10.30 Uhr Beginn der Versteigerung
danach Versteigerung Mitteldeutsche Bockauktion

Merinofleischschaf – Elite

Klasseneinteilung

Klasse	Geb.-Zeitraum	Kat.-Nummern
I	06.03.2024-30.01.2024	301 - 305
II	20.01.2024-16.01.2024	306 - 311
III	14.01.2024-04.01.2024	312 - 316
IV	29.12.2023-09.12.2023	317 - 322
V	18.11.2023-20.09.2023	323 – 327

Beschickerliste

Züchter	Katalognummer
Biermann, Helmut, 14641 Nauen, BB-B	301, 321, 322
Kreye, Holger, 38464 Gross Twülpstedt, NDS-X	302, 326, 327
Lehr- und Versuchsgut Köllitsch, 04886 Köllitsch, SN-KÖ	306, 309, 315
Ökohof Seeben GmbH & Co. KG, 06193 Wettin-Löbejün/OT Merbitz, SA-323, 324, 325	
ÖS, Biobetrieb	
Peter Stolberg, Schäferei, 06333 Hettstedt/OT Walbeck, SA-WA	303, 304, 305, 311
Rehse, Joachim, 29549 Bad Bevensen, NDS-R	307, 317, 318, 319, 320
Schäferei Mieth, 04880 Dommitzsch, SN-SM	310, 316
Sprungbrett e.V., 01591 Riesa, SN-SR	308, 312, 313, 314

Katalogindex

Tier			Katalognummer
DE 01 12 105 02464 BB-B	06.03.2024	25,58 μm /19,53 %	301
DE 01 03 119 68166 NDS-X	18.02.2024	24,15 μm 19,72%	302
DE 01 15 005 84612 SA-WA	12.02.2024	^26,38 μm /18,08 %	303
DE 01 15 005 84618 SA-WA	04.02.2024	^26,78 μm /17,27 %	304
DE 01 15 006 01273 SA-WA	30.01.2024	^26,45 μm /19,77 %	305
DE 01 14 006 64605 SN-KÖ	20.01.2024	^26,38 μm /16,78 %	306
DE 01 03 116 51581 NDS-R	19.01.2024	26,98 μm 18,25%	307
DE 01 14 006 14514 SN-SR	19.01.2024	^27,90 μm /19,90 %	308
DE 01 14 006 64604 SN-KÖ	17.01.2024	^25,75 μm /16,75 %	309
DE 01 14 006 62054 SN-SM	16.01.2024	^23,25 μm /16,98 %	310
DE 01 15 005 98399 SA-WA	16.01.2024	^24,70 μm /16,55 %	311
DE 01 14 006 14499 SN-SR	14.01.2024	^26,3 μm /18,97 %	312
DE 01 14 006 14515 SN-SR	14.01.2024	^25,28 μm /15,53 %	313
DE 01 14 006 14516 SN-SR	14.01.2024	^25,25 μm /16,42 %	314
DE 01 14 006 64333 SN-KÖ	05.01.2024	^26,00 μm /15,08 %	315
DE 01 14 006 61974 SN-SM	04.01.2024	^25,60 μm /16,17 %	316
DE 01 03 116 51555 NDS-R	29.12.2023	^24,98 μm 15,75%	317
DE 01 03 116 51551 NDS-R	27.12.2023	^25,33 μm 17,40%	318
DE 01 03 116 51543 NDS-R	22.12.2023	^27,78 μm 20,47%	319
DE 01 03 116 51545 NDS-R	22.12.2023	^23,15 μm 17,12%	320
DE 01 12 105 02451 BB-B	14.12.2023	24,38 μm /16,47 %	321
DE 01 12 105 02453 BB-B	09.12.2023	26,50 μm /17,42 %	322
DE 01 15 005 26693 SA-ÖS	18.11.2023	^25,07 μm /15,60 %	323
DE 01 15 005 26702 SA-ÖS	12.11.2023	^25,63 μm /16,98 %	324
DE 01 15 005 26705 SA-ÖS	11.11.2023	^27,27 μm /15,82 %	325
DE 01 03 118 68026 NDS-X	06.11.2023	27,53 μm 19,52%	326
DE 01 03 118 67935 NDS-X	20.09.2023	25,90 μm 16,48%	327

Liste der eingesetzten Väter

Bock	Linie	Katalognummer
DE 01 03 115 95474 NDS-R	BME	323, 325
DE 01 03 117 88208 NDS-X	BMB	307, 317
DE 01 12 102 52206 BB-B	GL	322
DE 01 12 102 97004 BB-B	BMB	301
DE 01 12 104 12512 BB-B	GL	321
DE 01 14 004 20497 SN-CA	BME	316
DE 01 14 004 22600 SN-SR	BG	308, 312, 313, 314
DE 01 14 004 97747 SN-CA	BG	310
DE 01 14 005 03329 SN-SR	BMB	306, 309, 315
DE 01 14 005 38590 SN-SR	BMB	305
DE 01 14 005 38590 SN-SR	BG	311
DE 01 14 006 00252 SN-SM	BMB	324
DE 01 14 006 12376 SN-KÖ	BMS	326, 327
DE 01 15 003 92841 SA-WA	BMB	302
DE 01 15 004 63375 SA-BA	BME	303, 304
DE 01 15 005 37293 SA-WA	BG	318, 319, 320

Original Schafstalleinrichtungen aus dem Thüringer Holzland

- Alles in sehr stabiler und sauberer Ausführung -

- Schafraufen
- Lattenhürden
- Futterautomaten
- diverse Leitern
- Holzwaren und
- Sonderanfertigungen
auf Wunsch lieferbar



Fa. Jörg Serfling

Dorfstrasse 50

07629 Schleifreisen/Thüringen

Tel./Fax. 036601-83264; E-Mail: Serfling-Holzwaren@t-online.de



301	DE 01 12 105 02464 BB-B A			MFS
Name: 25,58 μ m/19,53 %	männlich	Z	06.03.2024	
WBE: 7/8/7	WK: I			
ARR/ARQ	Linie: BMB			
EMF: 117/42,8/332				
Gewicht:	WBE:	Index:	WKL:	Prämie:
DE 01 12 102 97004 BB-B	6017 [A] E	DE 01 14 001 89602 SN-KÖ		602 [A] D
WBE: 8/7/8 WK: I Prämie: Ic*		WBE: 7/8/7 WK: I		
ARR/ARR Linie: BMB		DE 01 12 101 86057 BB-B		17 [A] E
EMF: 157/59,0/330/129		WBE: 9/8/9 Fk: 10,1/9/18/18		
ZW 108 R 117 E 104/91/90 F 113/99/103/99 M -		DE 01 15 004 05848 SA-ID		ID 848 [A] Z
DE 01 12 103 61558 BB-B	825 [A] Z	WBE: 8/9/9 WK: I Prämie: Ia*		
WBE: 7/7/9 WK: I Linie: BG		DE 01 12 102 52136 BB-B		325 [A] Z
Fk: 6,3/5/9/9		WBE: 8/7/8 Fk: 7,0/6/12/12		
ZW 139 R 123 E 100/105/121 F 119/-/- M -				
Züchter und Besitzer: Helmut Biermann, Feldweg 2, 14641 Nauen				

SZ0003



302	DE 01 03 119 68166 NDS-X A			MFS
Name: 24,15µm 19,72%	männlich		Z	18.02.2024
WBE: 8/8/7	WK: I			
ARR/ARR	Linie: BMB			
EMF: 100/52,0/480				
US-EMF: 33.2/4.8				
ZW 110 R - E -/-	F 108/-/115/- M -			
Gewicht:	WBE:	Index:	WKL:	Prämie:
DE 01 15 003 92841 SA-WA	~27,04 µm/13,10 % [A] Z		DE 01 15 003 92685 SA-WA	DE011500392685 [A] E
WBE: 7/9/9 WK: I			WBE: 8/8/7 WK: I Prämie: WS*, S+, S+	
ARR/ARR Linie: BMB			DE 01 15 003 92731 SA-WA	92731 [A] Z
EMF: 110/57,0/482			WBE: 8/8/8 Fk: 7,1/6/11/10	
ZW 132 R 113 E 100/118/116 F 115/-/125/94 M -				
DE 01 03 115 65826 NDS-X	[A] E		DE 01 03 110 92880 NDS-R	[A] D
WBE: 8/8/8 WK: I Linie: BMB			WBE: 8/8/7 WK: I Prämie: *	
Fk: 5,2/4/7/6			DE 01 03 109 74953 NDS-Z	[A] E
ZW 104 R 105 E 97/106/104 F 101/-/- M -			WBE: 7/8/7 Fk: 7,8/2/3/3	
Züchter und Besitzer: Holger Kreye, Conringstr. 23, 38464 Gross Twülpstedt				

SZ0003

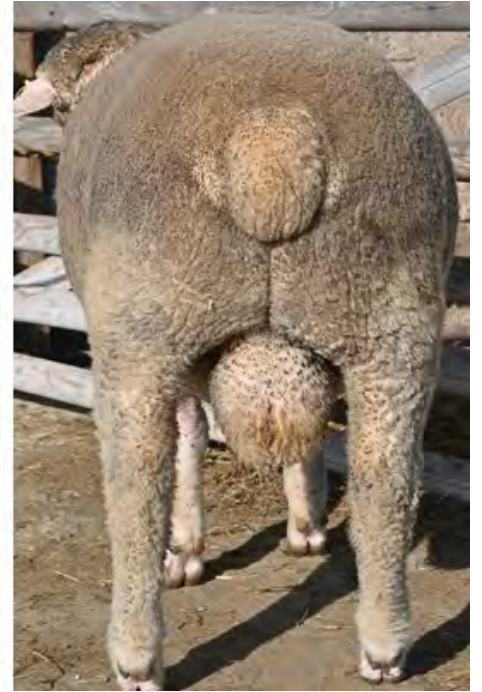

303	DE 01 15 005 84612 SA-WA A			MFS
Name: 26,38 µm/18,08 %	männlich	E	12.02.2024	
WBE: 8/8/8	WK: I			
ARR/ARR	Linie: BME			
EMS: 98/42,9/411/0				
US-EMF: 33.9/5.2				
ZW 103 R - E 96/95/97	F 113/91/-/ M -			
Gewicht:	WBE:	Index:	WKL:	Prämie:
DE 01 15 004 63375 SA-BA 26,97 µm/17,58 % [A] Z	DE 01 14 003 50065 SN-CA [A] Z			
WBE: 8/7/7 WK: I	WBE: 8/8/7 WK: I Prämie: * WS			
ARR/ARR Linie: BME	DE 01 15 003 61595 SA-BA [A] Z			
EMF: 105/37,0/352/111	WBE: 8/8/8 Fk: 6,0/5/10/9			
ZW 110 R 91 E 83/95/106 F 106/121/99/104 M -				
DE 01 15 005 04568 SA-WA [A] E	DE 01 15 004 39007 SA-LS [A] E			
WBE: 7/7/6 WK: II Linie: K	WBE: 8/8/7 WK: I			
Fk: 5,0/4/6/5	DE 01 15 004 01454 SA-BA 01454 [A] Z			
ZW 92 R 99 E 106/93/88 F 100/80/105/115 M -	WBE: 8/9/9 Fk: 5,0/4/6/6			
Züchter und Besitzer: Schäferei Peter Stolberg, Schulstr. 9a, 06333 Hettstedt/OT Walbeck				

SZ0003



304	DE 01 15 005 84618 SA-WA A			MFS
Name: $\sim 26,78 \mu\text{m}/17,27 \%$	männlich	E	04.02.2024	
WBE: 7/7/8	WK: I			
ARR/ARR	Linie: BME			
EMS: 98/42,9/386/0				
US-EMF: 30.8/4.6				
ZW 91 R - E 84/90/98	F 92/115/-/96 M -			
Gewicht:	WBE:	Index:	WKL:	Prämie:
DE 01 15 004 63375 SA-BA	26,97 $\mu\text{m}/17,58 \%$ [A] Z		DE 01 14 003 50065 SN-CA [A] Z	
WBE: 8/7/7 WK: I			WBE: 8/8/7 WK: I Prämie: * WS	
ARR/ARR Linie: BME			DE 01 15 003 61595 SA-BA [A] Z	
EMF: 105/37,0/352/111			WBE: 8/8/8 Fk: 6,0/5/10/9	
ZW 110 R 91 E 83/95/106 F 106/121/99/104 M -				
DE 01 15 004 01347 SA-WA	01347 [A] Z		DE 0109 1014 7699 BY-KU	DE010910147699 [A] Z
WBE: 8/8/7 WK: I Linie: BG			WBE: 8/9/7 WK: I	
Fk: 9,1/9/15/14			DE 01 15 003 51742 SA-WA	51742 [A] Z
ZW 83 R 117 E 93/95/92 F 91/96/88/81 M -			WBE: 8/8/7 Fk: 5,1/5/7/7	
Züchter und Besitzer: Schäferei Peter Stolberg, Schulstr. 9a, 06333 Hettstedt/OT Walbeck				

SZ0003

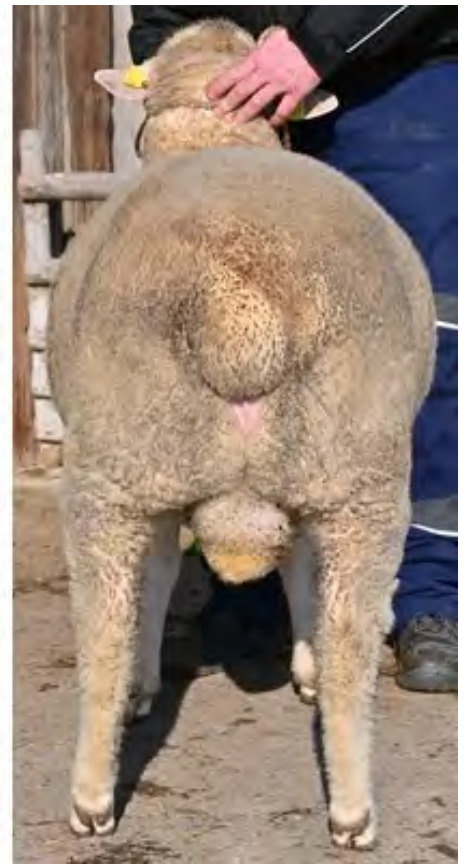

305	DE 01 15 006 01273 SA-WA A			MFS
Name: $\sim 26,45 \mu\text{m}/19,77 \%$	männlich	E	30.01.2024	
WBE: 7/8/7	WK: I			
ARR/ARR	Linie: BMB			
EMF: 104/43,4/369				
ZW 104 R - E 96/85/78	F 114/-/- M -			
Gewicht:	WBE:	Index:	WKL:	Prämie:
DE 01 14 005 38590 SN-SR	\wedge WF 26,77 $\mu\text{m}/17,5\%$ [A] Z	DE 01 03 112 41713 NDS-E	Bar [A] Z	
WBE: 8/9/9 WK: I		WBE: 8/8/7 WK: I Prämie: Ib*		
ARR/ARR Linie: BMB		DE 01 14 003 78982 SN-SR	[A] Z	
EMF: 83/34,0/361		WBE: 7/7/6 Fk: 7,2/6/11/11		
ZW 136 R 105 E 117/122/127 F 97/123/120/106 M -				
DE 01 15 005 59464 SA-WA	[A] E	DE 01 15 005 30953 SA-LB	$\sim 25,92\mu\text{m}/14,71\%$; Mr. Halbe	E
WBE: 8/6/6 WK: II Linie: BG		WBE: 8/8/8 WK: I Prämie: S+		
Fk: 2,1/1/1/1		DE 01 15 004 88870 SA-WA	88870 [A] Z	
ZW 75 R 88 E 97/84/76 F 91/-/93/- M -		WBE: 7/7/7 Fk: 3,9/3/3/3		
Züchter und Besitzer: Schäferei Peter Stolberg, Schulstr. 9a, 06333 Hettstedt/OT Walbeck				

SZ0003



306		DE 01 14 006 64605 SN-KÖ A		MFS
Name: $\hat{26,38 \mu\text{m}/16,78 \%$	männlich	Z		20.01.2024
WBE: 8/9/7	WK: I			
ARR/ARR	Linie: BMB			
EMF: 94/49,0/479				
US-EMF: 31.4/6.2				
ZW 110 R - E 101/103/101	F 109/-/112/94 M -			
Gewicht:	WBE:	Index:	WKL:	Prämie:
DE 01 14 005 03329 SN-SR	$\hat{WF}:26,2\mu\text{m} 14,7\% [A] Z$	DE 01 03 112 41713 NDS-E	Bar [A] Z	
WBE: 9/8/8 WK: I		WBE: 8/8/7 WK: I Prämie: lb*		
ARR/ARR Linie: BMB		DE 01 14 003 78907 SN-SR	[A] E	
EMF: 105/48,0/419		WBE: 7/8/7 Fk: 5,8/6/9/9		
ZW 89 R 96 E 102/96/104 F 90/-/92/96 M -				
DE 01 14 006 12140 SN-KÖ [A] Z		DE 01 14 004 47663 SN-OH	$\hat{[A] Z}$	
WBE: 7/7/7 WK: I Linie: BME		WBE: 8/8/8 WK: I Prämie: *		
Fk: 3,0/2/4/4		DE 01 14 005 90130 SN-KÖ	[A] Z	
		WBE: 7/8/8 Fk: 4,9/4/8/7		
ZW 99 R 86 E 104/105/106 F 98/-/114/83 M -				
Züchter und Besitzer: Lehr- und Versuchsgut Köllitsch, Am Park 3, 04886 Köllitsch				

SZ0003



307		DE 01 03 116 51581 NDS-R A		MFS	
Name: 26,98µm 18,25%		männlich		Z 19.01.2024	
WBE: 8/8/7		WK: I			
ARR/ARR*		Linie: BMB			
EMF: 89/46,8/481					
US-EMF: 36.7/8.1					
ZW 127 R - E 101/100/98		F 127/-/130/91 M -			
Gewicht:		WBE:		Index:	
				WKL:	
				Prämie:	
DE 01 03 117 88208 NDS-X $\hat{W}F: 25,49\mu$ [A] Z WBE: 8/8/8 WK: I ARR/ARR Linie: BMB EMF: 118/57,0/449 ZW 131 R - E 100/112/111 F 119/-/125/101 M -		DE 01 15 003 92841 SA-WA $\hat{W}F: 27,04 \mu m/13,10 \%$ [A] Z WBE: 7/9/9 WK: I DE 01 03 115 65818 NDS-X [A] E WBE: 8/8/8 Fk: 5,1/4/8/8			
DE 01 03 117 75726 NDS-R [A] Z WBE: 7/8/7 WK: I ARR/ARR Linie: BMB Fk: 2,1/2/3/3 ZW 109 R 101 E 101/93/93 F 120/-/104/- M -		DE 01 15 004 50346 SA-ID $\hat{W}F: 24,85 \mu m/12,17 \%$ [A] E WBE: 9/8/8 WK: I DE 01 03 114 66813 NDS-R [A] Z WBE: 8/7/7 Fk: 6,0/6/12/10			
Züchter und Besitzer: Joachim Rehse, Klein Bünstorf Nr. 4, 29549 Bad Bevensen					

SZ0003



308	DE 01 14 006 14514 SN-SR A			MFS
Name: $\sim 27,90 \mu\text{m}/19,90 \%$	männlich	Z	19.01.2024	
WBE: 7/8/7	WK: I			
ARR/ARR	Linie: BG			
EMF: 110/42,0/345				
US-EMF: 27.5/3.8				
ZW 107 R - E 106/104/107	F 100/-/94/111 M -			
Gewicht:	WBE:	Index:	WKL:	Prämie:
DE 01 14 004 22600 SN-SR [A] E	WBE: 7/8/8 WK: I Prämie: S*		DE 01 03 104 41450 NDS-K [A] Z	WBE: 7/7/7 WK: I Prämie: *
ARR/ARR Linie: BG	EMF: 130/47,0/323		DE 01 14 004 22548 SN-SR [A] E	WBE: 7/7/7 Fk: 9,0/9/13/12
ZW 58 R 97 E 99/91/94 F 66/-/67/94 M -				
DE 01 14 004 72677 SN-SR [A] Z	WBE: 9/9/8 WK: I Linie: BMS		DE 01 15 003 61527 SA-BA [A] E	WBE: 8/8/8 WK: I Prämie: *la
Fk: 8,0/8/12/12	ZW 134 R 88 E 118/117/123 F 115/-/115/118 M -		DE 01 14 003 54215 SN-SR [C] E	WBE: 9/8/8 Fk: 6,1/6/9/9
Züchter und Besitzer: Sprungbrett e.V., Hafenstr. 2, 01591 Riesa				

SZ0003



309		DE 01 14 006 64604 SN-KÖ A		MFS
Name: $\hat{25,75 \mu\text{m}/16,75 \%$	männlich	Z		17.01.2024
WBE: 8/8/8	WK: I			
ARR/ARR	Linie: BMB			
EMF: 97/46,0/443				
US-EMF: 28.0/5.6				
ZW 112 R - E -/-	F 113/-/106/101 M -			
Gewicht:	WBE:	Index:	WKL:	Prämie:
DE 01 14 005 03329 SN-SR	$\hat{WF}:26,2\mu\text{m} 14,7\% [A] Z$	DE 01 03 112 41713 NDS-E	Bar [A] Z	
WBE: 9/8/8 WK: I		WBE: 8/8/7 WK: I	Prämie: lb*	
ARR/ARR Linie: BMB		DE 01 14 003 78907 SN-SR	[A] E	
EMF: 105/48,0/419		WBE: 7/8/7 Fk: 5,8/6/9/9		
ZW 89 R 96 E 102/96/104 F 90/-/92/96 M -				
DE 01 14 005 90115 SN-KÖ [A] Z		DE 01 14 004 47663 SN-OH	$\hat{[A] Z}$	
WBE: 8/8/8 WK: I Linie: BME		WBE: 8/8/8 WK: I	Prämie: *	
Fk: 4,9/4/6/5		DE 01 14 003 42219 SN-KÖ	[A] Z	
ZW 124 R 85 E 116/108/112 F 121/-/118/96 M -		WBE: 8/8/8 Fk: 5,9/5/10/10		
Züchter und Besitzer: Lehr- und Versuchsgut Köllitsch, Am Park 3, 04886 Köllitsch				

SZ0003



310	DE 01 14 006 62054 SN-SM A			MFS
Name: $\hat{23,25 \mu\text{m}/16,98 \%$	männlich	E	16.01.2024	
WBE: 8/8/7	WK: I			
ARR/ARR	Linie: BG			
EMF: 97/39,0/351				
US-EMF: 26.0/5.3				
ZW 127 R - E 107/110/107	F 121/-/112/103 M -			
Gewicht:	WBE:	Index:	WKL:	Prämie:
DE 01 14 004 97747 SN-CA	$\hat{25,6\mu}$	13,6% [A] Z	DE 01 15 004 05927 SA-ID	[A] D
WBE: 9/8/8 WK: I			WBE: 7/7/7 WK: I	
ARR/ARR Linie: BG			DE 01 14 002 80524 SN-CA	224 [A] Z
EMF: 104/41,5/361			WBE: 8/8/7 Fk: 8,0/7/13/13	
ZW 119 R 99 E 106/103/101 F 113/-/121/98 M -				
DE 01 14 004 97735 SN-CA	935 [A] Z		DE 01 03 112 16396 NDS-R	[A] Z
WBE: 7/8/8 WK: I Linie: BMS			WBE: 8/8/8 WK: I Prämie: la*	
Fk: 5,0/4/5/5			DE 01 14 004 20507 SN-CA	607 [A] Z
ZW 113 R 87 E 104/110/112 F 115/-/96/108 M -			WBE: 7/7/6 Fk: 6,0/5/8/8	
Züchter und Besitzer: Schäferei Mieth, Auweg 2, 04880 Domnitzsch				

SZ0003

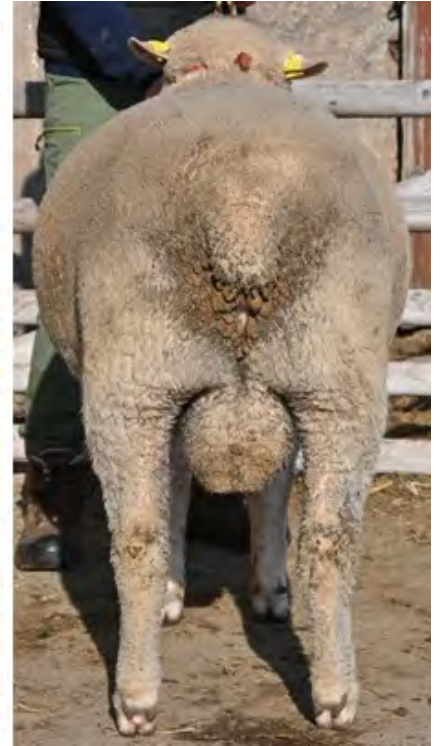

311	DE 01 15 005 98399 SA-WA A			MFS
Name: $\hat{24,70 \mu\text{m}/16,55 \%$	männlich	Z	16.01.2024	
WBE: 8/8/9	WK: I			
ARR/ARR	Linie: BG			
EMF: 104/40,6/352				
ZW 119 R - E 96/100/105	F 121/-/- M -			
Gewicht:	WBE:	Index:	WKL:	Prämie:
DE 01 14 006 00252 SN-SM	WF 27,9 μm /13,6% [A] Z		DE 01 14 004 97747 SN-CA	$\hat{25,6\mu}$ 13,6% [A] Z
WBE: 8/8/7 WK: I Prämie: *			WBE: 9/8/8 WK: I	
ARR/ARR Linie: BG			DE 01 14 004 20517 SN-CA	617 [A] Z
EMF: 94/41,0/399			WBE: 7/6/6 Fk: 6,0/5/10/7	
ZW 100 R 101 E 100/90/97 F 97/105/104/100 M -				
DE 01 15 005 04543 SA-WA	[A] E		DE 01 15 003 86283 SA-ID	[A] E
WBE: 7/8/8 WK: I Linie: BMB			WBE: 8/8/8 WK: I	
Fk: 5,0/4/6/6			DE 01 15 004 43031 SA-WA	43031 [A] E
ZW 106 R 103 E 87/102/98 F 114/94/105/105 M -			WBE: 5/6/6 Fk: 3,1/2/2/2	
Züchter und Besitzer: Schäferei Peter Stolberg, Schulstr. 9a, 06333 Hettstedt/OT Walbeck				

SZ0003

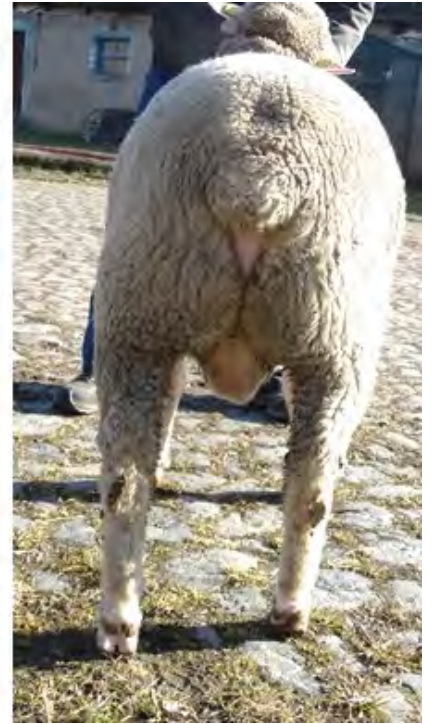

312		DE 01 14 006 14499 SN-SR A		MFS	
Name: ^26,3 μm/18,97 %		männlich		D 14.01.2024	
WBE: 8/8/7		WK: I			
ARR/ARR		Linie: BG			
EMF: 115/39,0/304					
US-EMF: 26.9/4.5					
ZW 86 R - E 101/99/99		F 89/-/87/98 M -			
Gewicht:		WBE:		Index:	
				WKL:	
				Prämie:	
DE 01 14 004 22600 SN-SR [A] E WBE: 7/8/8 WK: I Prämie: S* ARR/ARR Linie: BG EMF: 130/47,0/323 ZW 58 R 97 E 99/91/94 F 66/-/67/94 M -			DE 01 03 104 41450 NDS-K [A] Z WBE: 7/7/7 WK: I Prämie: *		
			DE 01 14 004 22548 SN-SR [A] E WBE: 7/7/7 Fk: 9,0/9/13/12		
DE 01 14 005 60354 SN-SR [A] E WBE: 7/8/8 WK: I Linie: BMS Fk: 5,0/5/9/9 ZW 101 R 106 E 95/101/100 F 100/-/98/103 M -			DE 01 15 003 92799 SA-WA 25,41 μm/ 12,49 % [A] Z WBE: 8/8/8 WK: I Prämie: la*, S*, WS		
			DE 01 14 003 78990 SN-SR DE011400378972 [C] E WBE: 7/7/7 Fk: 5,9/4/6/6		
Züchter und Besitzer: Sprungbrett e.V., Hafenstr. 2, 01591 Riesa					

SZ0003



Diagnostik bei Nutz- und Haustieren
Ihr LABOR für die Schafgesundheit



Wir helfen Ihnen bei der Wertsteigerung Ihrer Tiere:

⇒ zuverlässig ⇒ kostengünstig ⇒ kundenorientiert

- 🧬 **Scrapie-Resistenz-Genotypisierung**
- 🧬 **Nachweis von Spider Lamb Syndrom (SLS)**
- 🧬 **Nachweis von Mikrophthalmie (MO)**
- 🧬 **Abstammungsuntersuchung (DNA Karte)**
- 🧬 **Sekundärer Chimärismus (Zwicke)**
- 🧬 **Maedi-Visna Resistenz-Genotypisierung**
- 🧬 **Blauzungenkrankheit (BTV) mittels RT-PCR**

**Unser Labor ist für alle angegebenen Untersuchungen
DAkKS akkreditiert. Sie benötigen weitere
Untersuchungen? Sprechen Sie uns an!**

Agrobiogen GmbH
Larezhäusen 3
D-86567 Hilgertshausen

Telefon: +49 (0) 8250-9279040
E-Mail: info@agrobiogen.de
Web: www.agrobiogen.de



Für eine erfolgreiche Fütterung Ihrer Schafe und Lämmer

deuka Lämmerpellets

deuka Schaf- und Lammfutter

deuka Schaf- und Lammfutter 16

deuka Schaf- und Lammfutter Premium



- ▶ beste Zuchtergebnisse
- ▶ sehr gute Aufzuchtleistung der Mutterschafe
- ▶ beste Entwicklung der Zucht- und Mastlämmer
- ▶ schmackhafte Rezepturen



deuka Schaf- und Lämmerfutter
nährstoffreiche, gesunde Konzepte,
maßgeschneidert für Ihren Betrieb.



Ihr deuka-Beratungsdienst:

Karsten Aschhoff (Thüringen) +49170 / 9194854



agro
soft



SCHAFplus

Die Herdenmanagementsoftware für den Einsatz am Ort des Geschehens!

- ◇ Einfache Datenerfassung
- ◇ Übersichtliche Informationsbereitstellung
- ◇ Technikanbindung möglich



Speziell für das Management von Schaf- und Ziegenherden entwickelt! Aus der Praxis - für die Praxis.



Kontaktiere jetzt deinen persönlichen Ansprechpartner!



www.dsp-agrosoft.de

FOLLOW US ON



Leckmassen zur Selbstversorgung

KULMIN® SZH-OLB-K

NEU!

Fliegenabwehr mit
Knoblauch



Hochdruckverdichtete Mineralfutter mit
Vitaminen (A, D3, E), Spurenelementen und Knoblauchkonzentrat.

Die ätherischen Öle und der daraus entstehende Knoblauchgeruch tragen dazu
bei, lästige Fliegen, Mücken und Bremsen von den Tieren fern zu halten.



KULMIN® SZH-OLB-K kann in der ökologischen/biologischen Produktion gemäß
der Verordnungen (EU) Nr. 2018/848 und 2021/1165 verwendet werden.
Zertifiziert durch die QAL GmbH, DE-ÖKO-060, und gemäß den Vorgaben des
Bioland e.V. hergestellt. Gelistet in der FiBL-Betriebsmittelliste für die ökologische
Produktion in Deutschland.

JETZT ONLINE BESTELLEN
www.bergoshop.de



FÜTTERN MIT SYSTEM

Bergophor GmbH · 95326 Kulmbach · Tel. 09221 806-0 · www.bergophor.de

250213

Entdecken Sie unsere **NEUEN** Stalleinrichtungen
Katalog jetzt **GRATIS** anfordern!



Individuelle Lösungen für
Schafställe mit Fressgittern,
Abtrennungen und Horden

NEU



2-in-1 Absperrgitter Duofix mit drehbaren Kufen



Elektrozäungeräte / Herdenschutznetze



Herdenschutz



DIE PERFEKTE KOMBI FÜR JEDES GELÄNDE!

Schafnetz turbomax® high energy braided

Zugfest durch geflochtene Litzen
Hohe Stabilität und fester Stand
Zuverlässiges Wolfsabwehrnetz

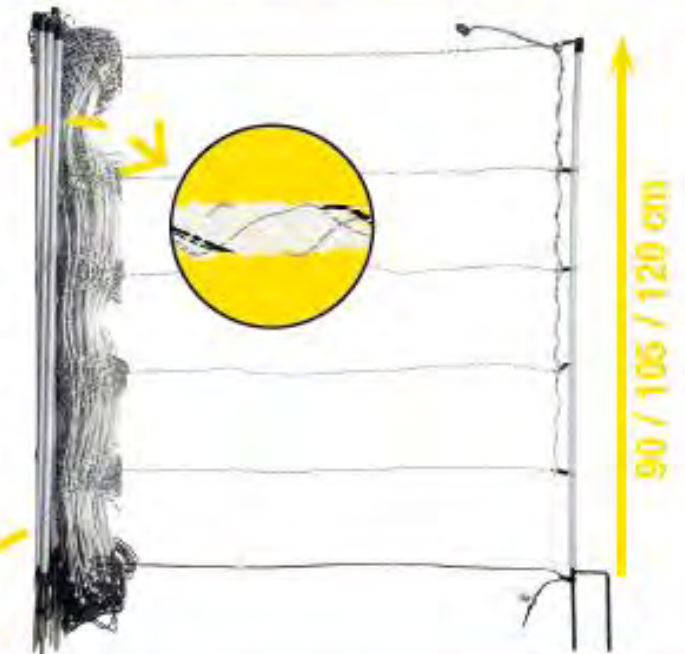

starkes Netz trifft



starkes Weidezaungerät

hotshock® AN490

Starke Impulse für dickes
Fell & Wolle

Anzeige der Akkukapazität,
Spannung und Zaunisoliation

Stromsparschaltung



AKTION

FULMINANT

MINERALFUTTER FÜR ALLE TIERE

Leckeimer Uni

Mineralleckmasse zur Basisversorgung
für alle Tiere (3001-B)

- ✓ Basisversorgung
- ✓ Wetterfeste
- ✓ besonders schmackhaft
- ✓ hoher Selengehalt

10+1
15.02. - 31.03.25



Beim Kauf von 10 Gebinden der
LECKMASSE UNI
erhalten Sie das 11. Gebinde gratis!
Gilt für die Gebindegrößen:
10 kg, 25 kg & 75 kg.



Fulminant GmbH, 78333 Stockach
www.fulminant-futtermittel.com



Wir bieten:

- Verkauf von Rind- und Lammfleisch, sowie Futterfleisch direkt vor Ort nach Bestellung
- Lohnschlachtungen
- Betriebsführungen

„Aus der Region, für die Region“



Wir sind ein
Ausbildungs- & Familienbetrieb



#teamnesges



Follow us on Instagram

www.schaeferei-nesges.de

©maren_schulz

Landschaftspflege und Schafdienstleistungen Ökologischer Schaf- und Agrarhof



REZEPTIDEE: Lammrippchen a'la Marie- Luise Nesges:

Zum Marinieren der Rippchen mischt Marie Salz, Pfeffer und türkisches Gewürzpulver mit Öl und reibt die Rippchen schön damit ein. Sie schneidet Zwiebeln, Knoblauch, Tomaten und Möhren in grobe Stücke. Das Gemüse kommt zusammen mit den Rippchen in eine feuerfeste Form, dazu kommt etwas Wasser oder Brühe, damit wir am Ende auch eine schöne Soße haben. Nun wird das Ganze in den Ofen geschoben. Bei ca. 160° C Umluft, werden die Rippchen gegart, bis sie zum Anbeißen aussehen. Wer mag, kann auch Kartoffeln mit dazu tun, dann hat man gleich eine schöne Beilage.



Produkte für Gesundheit und Pflege



ANZEIGE



■ **C-Guard**
Kokzidienbekämpfung



■ **Super Booster**
Vitaminsdrench für Lämmer
und Leistungsschafe



■ **Ketovit**
für festliegende Schafe

■ **Baumann
Schaf und Lamm**
Mineralstoff



■ **Merinocreme-
produkte**
bei trockener und
beanspruchter Haut,
Wirkstoff Lanolin



Baumann GmbH Großhandel

Lamm-, Schaf-, Woll- und Fleischhandel

Ihr zuverlässiger Partner für die Vermarktung von Schlachtlämmern, Schlachtschafen und Wolle.

Wir garantieren tiergerechten Transport, moderne Schlachtung nach neuesten Erkenntnissen und keine Schächtung!

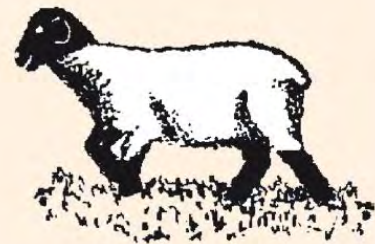

Schafhof Schönborn

Schönborn 11a | 07819 Triptis

Tel.: 036482 32582 / 40535 | Fax: 036482 40534

E-Mail: info@baumann-schafhof.de

www.baumann-schafhof.de

Viehhandlung Dirk Limpert

**Engelsbergstraße 6
D – 36142 Tann/Rhön
Telefon: 06682/8109
Fax: 06682/10075
Mobil: 0176 / 87860996
E-Mail: ramona-limpert@web.de**



**An -und Verkauf von
Schafen, Lämmern &
Kühen, Rindern und Bullen**

Schafstalleinrichtung & Zubehör

**Rundballenraufe mit Dach
für Ballen bis 1,65m**



**Futterautomat für
Lämmer mit Schlupf**



**Doppelraufe aus Holz in
verschiedenen Längen**



weitere Holzraufen & Hürden verfügbar

Futtertischgang 3,00m-Elemente



Futtertischgang freistehend mit seitlichen Futtertischhorden
individuelle Breiten & Längen möglich

Fang.-Fressgitter für Ziegen & Schafe



auch als Melkstand mit Kaskadenprinzip
Fertigung per laufender Meter nach ihren Wünschen
individuell bei Tierabstand und Halsweite



Schafzubehör



Köhler Wolldünger



Vertrieb von Wolldünger
Lohnpelletieren
Wollankauf

Weidezaungeräte



sehr Leistungsstark von:
AKO – Gallagher – Horizont

Großes Netzsortiment



Wolfsnetze
Euro-Netze
Horizont-Netze
Von 90cm bis 145cm Höhe

Wir schreiben Angebote für den Herdenschutz!

PREMIER
Futtermittelhandel



Wachsmuth

Tel: +49 (0)172 5104482
www.premier-futtermittelhandel.de



313		DE 01 14 006 14515 SN-SR A		MFS	
Name: $\sim 25,28 \mu\text{m}/15,53 \%$		männlich		E 14.01.2024	
WBE: 8/8/8		WK: I			
ARR/ARR		Linie: BG			
EMF: 115/44,0/339					
US-EMF: 30.3/4.6					
ZW 91 R - E 102/97/105		F 89/-/99/91 M -			
Gewicht:	WBE:	Index:	WKL:	Prämie:	
DE 01 14 004 22600 SN-SR [A] E WBE: 7/8/8 WK: I Prämie: S* ARR/ARR Linie: BG EMF: 130/47,0/323 ZW 58 R 97 E 99/91/94 F 66/-/67/94 M -			DE 01 03 104 41450 NDS-K [A] Z WBE: 7/7/7 WK: I Prämie: *		
			DE 01 14 004 22548 SN-SR [A] E WBE: 7/7/7 Fk: 9,0/9/13/12		
DE 01 14 005 26999 SN-SR alt:DE011400526908 [A] Z WBE: 8/7/7 WK: I Linie: BMB Fk: 5,8/5/6/6 ZW 105 R 98 E 96/97/104 F 102/-/120/87 M -			DE 01 03 112 41713 NDS-E Bar [A] Z WBE: 8/8/7 WK: I Prämie: lb*		
			DE 01 14 003 78931 SN-SR [C] E WBE: 8/9/9 Fk: 7,8/9/16/15		
Züchter und Besitzer: Sprungbrett e.V., Hafenstr. 2, 01591 Riesa					

SZ0003



314		DE 01 14 006 14516 SN-SR A		MFS	
Name: ^25,25 μm/16,42 %		männlich		Z 14.01.2024	
WBE: 7/8/7		WK: I			
ARR/ARR		Linie: BG			
EMF: 115/45,0/357					
US-EMF: 28.0/4.5					
ZW 82 R - E 100/98/99		F 87/-/77/105 M -			
Gewicht:		WBE:		Index:	
				WKL:	
				Prämie:	
DE 01 14 004 22600 SN-SR [A] E WBE: 7/8/8 WK: I Prämie: S* ARR/ARR Linie: BG EMF: 130/47,0/323 ZW 58 R 97 E 99/91/94 F 66/-/67/94 M -		DE 01 03 104 41450 NDS-K [A] Z WBE: 7/7/7 WK: I Prämie: *			
		DE 01 14 004 22548 SN-SR [A] E WBE: 7/7/7 Fk: 9,0/9/13/12			
DE 01 14 005 26968 SN-SR [A] Z WBE: 7/8/8 WK: I Linie: WD Fk: 5,7/7/12/11 ZW 89 R 107 E 105/103/103 F 86/-/72/113 M -		DE 01 12 102 97007 BB-B 6212 [A] Z WBE: 9/8/8 WK: I Prämie: lb*			
		DE 01 14 004 22589 SN-SR [C] E WBE: 7/7/7 Fk: 6,3/6/13/13			
Züchter und Besitzer: Sprungbrett e.V., Hafenstr. 2, 01591 Riesa					

SZ0003



315	DE 01 14 006 64333 SN-KÖ A			MFS
Name: $\hat{26,00 \mu\text{m}/15,08 \%$	männlich	E	05.01.2024	
WBE: 8/8/8	WK: I			
ARR/ARR	Linie: BMB			
EMF: 109/50,5/436				
US-EMF: 29.2/6.0				
ZW 102 R - E 103/100/107	F 99/-/96/104 M -			
Gewicht:	WBE:	Index:	WKL:	Prämie:
DE 01 14 005 03329 SN-SR	$\hat{WF}:26,2\mu\text{m} 14,7\% [A] Z$	DE 01 03 112 41713 NDS-E	Bar [A] Z	
WBE: 9/8/8 WK: I		WBE: 8/8/7 WK: I	Prämie: lb*	
ARR/ARR Linie: BMB		DE 01 14 003 78907 SN-SR	[A] E	
EMF: 105/48,0/419		WBE: 7/8/7 Fk: 5,8/6/9/9		
ZW 89 R 96 E 102/96/104 F 90/-/92/96 M -				
DE 01 14 005 33281 SN-KÖ	[A] Z	DE 01 14 004 47663 SN-OH	$\hat{[A] Z}$	
WBE: 7/8/8 WK: I	ARR/ARR Linie: BME	WBE: 8/8/8 WK: I	Prämie: *	
Fk: 3,9/2/3/3		DE 01 14 004 50103 SN-KÖ	[A] E	
ZW 102 R 80 E 108/105/109 F 102/-/95/109 M -		WBE: 8/8/7 Fk: 7,0/6/11/10		
Züchter und Besitzer: Lehr- und Versuchsgut Köllitsch, Am Park 3, 04886 Köllitsch				

SZ0003



316	DE 01 14 006 61974 SN-SM A			MFS
Name: $\sim 25,60 \mu\text{m}/16,17 \%$	männlich	E	04.01.2024	
WBE: 8/7/7	WK: I			
ARR/ARR	Linie: BME			
EMF: 109/44,0/358				
US-EMF: 30.9/4.8				
ZW 127 R - E 106/102/103	F 122/-/122/101 M -			
Gewicht:	WBE:	Index:	WKL:	Prämie:
DE 01 14 004 20497 SN-CA	26,8 μm 16,2% [A] Z	DE 01 15 090 03660 SA-ID	[A] E	
WBE: 8/8/7 WK: I		WBE: 8/9/8 WK: I	Prämie: *Ib	
ARR/ARQ Linie: BME		DE 01 14 003 50031 SN-CA	906 [A] E	
EMF: 100/42,0/380		WBE: 7/8/8 Fk: 8,1/7/14/13		
ZW 95 R 82 E 104/95/93 F 104/-/104/97 M -		DE 01 03 115 95339 NDS-R	\wedge WF: 28,8 μ [A] Z	
DE 01 14 005 71738 SN-SM	[A] E	WBE: 8/8/8 WK: I	Linie: BMB	
WBE: 8/8/8 WK: I	Linie: BMB	DE 01 14 004 20505 SN-CA	605 [A] E	
Fk: 2,0/1/1/1		WBE: 6/8/7 Fk: 5,9/5/8/8		
ZW 130 R 88 E 106/113/115 F 123/-/116/110 M -				
Züchter und Besitzer: Schäferei Mieth, Auweg 2, 04880 Domnitzsch				

SZ0003



317		DE 01 03 116 51555 NDS-R A		MFS
Name:	^24,98μm 15,75%	männlich	Z	29.12.2023
WBE:	8/9/8	WK:	I	
ARR/ARR*		Linie:	BMB	
EMF:	90/47,3/481			
US-EMF:	36.1/7.1			
ZW 144 R - E	106/115/109	F 130/-/140/94 M -		
Gewicht:	WBE:	Index:	WKL:	Prämie:
DE 01 03 117 88208 NDS-X	^WF: 25,49μ [A] Z		DE 01 15 003 92841 SA-WA	^27,04 μm/13,10 % [A] Z
WBE: 8/8/8 WK: I			WBE: 7/9/9 WK: I	
ARR/ARR Linie: BMB			DE 01 03 115 65818 NDS-X	[A] E
EMF: 118/57,0/449			WBE: 8/8/8 Fk: 5,1/4/8/8	
ZW 131 R - E 100/112/111 F 119/-/125/101 M -				
DE 01 03 115 95384 NDS-R	[A] D		DE 01 15 004 42841 SA-WA	^27,56 μm/14,34 % [A] Z
WBE: 8/8/7 WK: I ARR/ARR Linie: BMB			WBE: 8/9/8 WK: I Prämie: lb*	
Fk: 4,0/4/6/5			DE 01 03 112 16464 NDS-R	[A] Z
ZW 133 R 98 E 110/110/103 F 124/-/137/89 M -			WBE: 7/8/8 Fk: 8,0/8/16/14	
Züchter und Besitzer: Joachim Rehse, Klein Bünstorf Nr. 4, 29549 Bad Bevensen				

SZ0003

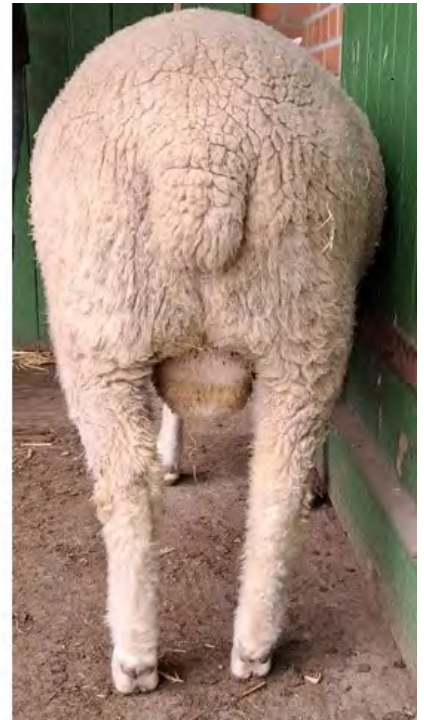

318		DE 01 03 116 51551 NDS-R A		MFS	
Name: $\sim 25,33\mu\text{m}$ 17,40%		männlich		Z 27.12.2023	
WBE: 8/8/8		WK: I			
ARR/ARR*		Linie: BG			
EMF: 92/46,6/463					
US-EMF: 32.1/7.9					
ZW 130 R - E 106/107/104		F 128/-/122/95 M -			
Gewicht:	WBE:	Index:	WKL:	Prämie:	
DE 01 15 005 37293 SA-WA 25,64 μm /12,62 % [A] Z		DE 01 15 005 04116 SA-BA $\sim 22,04 \mu\text{m}$ /14,08 % [A] E			
WBE: 8/7/7 WK: I Prämie: lb*, WS*		WBE: 8/8/7 WK: I			
ARR/ARR Linie: BG		DE 01 15 004 88911 SA-WA 88911 [A] E			
EMF: 112/54,5/451		WBE: 6/8/8 Fk: 4,4/3/6/6			
ZW 140 R 119 E 102/106/100 F 136/-/121/104 M -					
DE 01 03 115 95535 NDS-R [A] Z		DE 01 15 004 42841 SA-WA $\sim 27,56 \mu\text{m}$ /14,34 % [A] Z			
WBE: 8/8/7 WK: I ARR/ARR Linie: BMB		WBE: 8/9/8 WK: I Prämie: lb*			
Fk: 3,0/3/5/5		DE 01 03 113 71287 NDS-R [A] Z			
ZW 117 R 105 E 109/110/105 F 108/-/116/91 M -		WBE: 8/8/8 Fk: 6,0/6/11/11			
Züchter und Besitzer: Joachim Rehse, Klein Bünstorf Nr. 4, 29549 Bad Bevensen					

SZ0003



319		DE 01 03 116 51543 NDS-R A		MFS	
Name: $\hat{27,78\mu\text{m}}$ 20,47%		männlich		D 22.12.2023	
WBE: 8/8/8		WK: I			
ARR/ARR*		Linie: BG			
EMF: 97/47,5/448					
US-EMF: 30.9/6.4					
ZW 135 R - E 105/111/108		F 131/-/114/108 M -			
Gewicht:		WBE:		Index:	
				WKL:	
				Prämie:	
DE 01 15 005 37293 SA-WA 25,64 μm /12,62 % [A] Z WBE: 8/7/7 WK: I Prämie: lb*, WS* ARR/ARR Linie: BG EMF: 112/54,5/451 ZW 140 R 119 E 102/106/100 F 136/-/121/104 M -		DE 01 15 005 04116 SA-BA $\hat{22,04 \mu\text{m}}$ /14,08 % [A] E WBE: 8/8/7 WK: I DE 01 15 004 88911 SA-WA 88911 [A] E WBE: 6/8/8 Fk: 4,4/3/6/6			
DE 01 03 114 66920 NDS-R [A] Z WBE: 8/8/8 WK: I ARR/ARR Linie: BMB Fk: 5,0/4/9/9 ZW 122 R 107 E 108/115/111 F 112/-/108/99 M -		DE 01 15 004 42841 SA-WA $\hat{27,56 \mu\text{m}}$ /14,34 % [A] Z WBE: 8/9/8 WK: I Prämie: lb* DE 01 03 110 92899 NDS-R [A] Z WBE: 8/8/7 Fk: 5,0/5/8/6			
Züchter und Besitzer: Joachim Rehse, Klein Bünstorf Nr. 4, 29549 Bad Bevensen					

SZ0003



320	DE 01 03 116 51545 NDS-R A			MFS
Name: $\hat{23,15\mu\text{m}}$ 17,12%	männlich	Z	22.12.2023	
WBE: 8/8/7	WK: I			
ARR/ARR*	Linie: BG			
EMF: 97/47,6/449				
US-EMF: 31.2/7.9				
ZW 122 R - E 101/99/93	F 129/-/121/92 M -			
Gewicht:	WBE:	Index:	WKL:	Prämie:
DE 01 15 005 37293 SA-WA	25,64 μm /12,62 % [A] Z	DE 01 15 005 04116 SA-BA	$\hat{22,04 \mu\text{m}}$ /14,08 % [A] E	
WBE: 8/7/7 WK: I Prämie: Ib*, WS*		WBE: 8/8/7 WK: I		
ARR/ARR Linie: BG		DE 01 15 004 88911 SA-WA	88911 [A] E	
EMF: 112/54,5/451		WBE: 6/8/8 Fk: 4,4/3/6/6		
ZW 140 R 119 E 102/106/100 F 136/-/121/104 M -		HU11211 05297	$\hat{}$ [A] Z	
DE 01 03 114 66813 NDS-R [A] Z		DE 01 03 110 92919 NDS-R	[A] Z	
WBE: 8/7/7 WK: I ARR/ARR Linie: BG		WBE: 8/8/7 Fk: 7,0/8/11/10		
Fk: 6,0/6/12/10				
ZW 113 R 108 E 99/97/95 F 117/-/119/84 M -				
Züchter und Besitzer: Joachim Rehse, Klein Bünstorf Nr. 4, 29549 Bad Bevensen				

SZ0003



321	DE 01 12 105 02451 BB-B A			MFS
Name: 24,38 μ m/16,47 %	männlich	Z	14.12.2023	
WBE: 7/8/8	WK: I			
ARR/ARR	Linie: GL			
EMF: 111/42,4/346				
US-EMF: 25.6/7.6				
ZW 110 R - E -/-	F 109/-/- M -			
Gewicht:	WBE:	Index:	WKL:	Prämie:
DE 01 12 104 12512 BB-B	Schlumbo [A] E		DE 01 12 101 86082 BB-B	835 [A] Z
WBE: 8/6/7 WK: II			WBE: 8/7/7 WK: I	
ARR/ARR Linie: GL			DE 01 12 102 97067 BB-B	713 [A] Z
			WBE: 8/8/8 Fk: 7,0/6/10/9	
ZW 102 R 109 E 126/75/89 F 104/112/87/96 M -				
DE 01 12 102 96914 BB-B	504 [A] D		DE 01 12 101 86023 BB-B	1625 [A] E
WBE: 8/8/9 WK: I			WBE: 9/8/7 WK: I	
Fk: 9,0/8/13/13			BB01041 200538 BB-B	538 [A] Z
			WBE: 8/8/8 Fk: 10,0/9/18/18	
ZW 86 R 104 E 103/80/99 F 87/-/- M -				
Züchter und Besitzer: Helmut Biermann, Feldweg 2, 14641 Nauen				

SZ0003



322	DE 01 12 105 02453 BB-B A			MFS
Name: 26,50 μ m/17,42 %	männlich	Z	09.12.2023	
WBE: 8/8/8	WK: I			
ARR/ARR	Linie: GL			
EMF: 116/45,6/359				
US-EMF: 30.0/5.6				
Gewicht:	WBE:	Index:	WKL:	Prämie:
DE 01 12 102 52206 BB-B 5008 [A] Z	WBE: 9/8/8 WK: I Prämie: * Id, WS	ARR/ARQ Linie: GL	DE 01 12 101 86039 BB-B 2528 [A] Z	WBE: 7/7/7 WK: I
EMF: 155/55,0/329/123	ZW 70 R 89 E 98/74/86 F 100/72/99/90 M -		DE 01 12 101 86048 BB-B 8 [A] Z	WBE: 7/8/8 Fk: 9,0/8/12/12
DE 01 12 102 97067 BB-B 713 [A] Z	WBE: 8/8/8 WK: I Linie: BMB	Fk: 7,0/6/10/9	DE 01 14 001 89602 SN-KÖ 602 [A] D	WBE: 7/8/7 WK: I
ZW 122 R 116 E 117/96/101 F 116/-/- M -			DE 01 12 101 86057 BB-B 17 [A] E	WBE: 9/8/9 Fk: 10,1/9/18/18
Züchter und Besitzer: Helmut Biermann, Feldweg 2, 14641 Nauen				

SZ0003

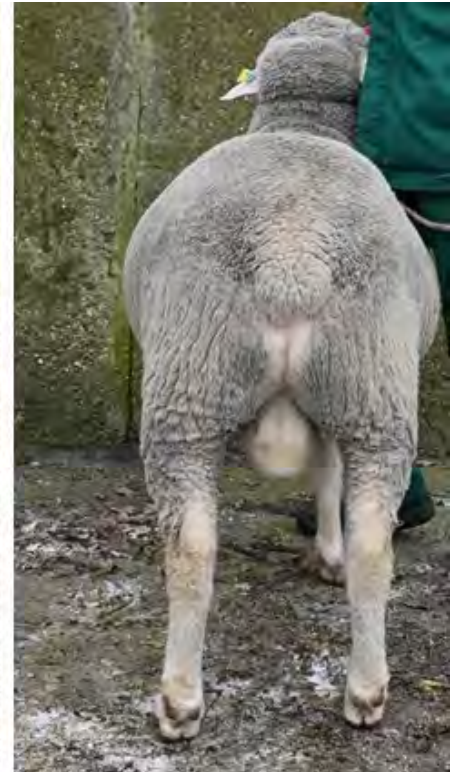

323		DE 01 15 005 26693 SA-ÖS A		MFS	
Name: \sim 25,07 μ m/15,60 %		männlich		E 18.11.2023	
WBE: 9/8/7	WK: I				
ARR/ARR	Linie: BME				
EMF: 100/54,5/490					
US-EMF: 34.0/9.7					
ZW 115 R - E 115/111/102		F 111/-/123/71 M -			
Gewicht:	WBE:	Index:	WKL:	Prämie:	
DE 01 03 115 95474 NDS-R \wedge WF: 27,48 μ [A] D			DE 01 14 004 80327 SN-KÖ \wedge WF:28,2 μ m 15,4% [A] Z		
WBE: 8/8/8 WK: I Prämie: Ic*			WBE: 8/9/8 WK: I		
ARR/ARR Linie: BME			DE 01 03 114 66821 NDS-R [A] D		
EMF: 91/42,0/418			WBE: 8/7/8 Fk: 6,0/6/12/12		
ZW 147 R - E 110/105/108 F 121/143/123/93 M -					
DE 01 15 009 01193 SA-LB [A] E			DE 01 15 003 31946 SA-WA [A] E		
WBE: 6/7/6 WK: II Linie: BG			WBE: 8/8/7 WK: I Prämie: *Id		
Fk: 6,9/6/9/9			DE 01 15 003 02033 SA-LB [At] D		
ZW - R 104 E 102/100/90 F 102/-/-/ M -			WBE: 7/8/6 Fk: 7,1/4/6/6		
Züchter und Besitzer: Ökohof Seeben GmbH & Co. KG, Straße am Gutshof 13, 06193 Wettin-Löbejün/OT Merbitz, Biobetrieb					

SZ0003



324		DE 01 15 005 26702 SA-ÖS A		MFS	
Name: $\hat{25,63 \mu\text{m}/16,98 \%$		männlich		E 12.11.2023	
WBE: 7/7/7		WK: I			
ARR/ARR		Linie: BMB			
EMF: 106/44,0/368					
US-EMF: 27.8/8.1					
ZW 81 R - E 90/95/99		F 88/-/82/103 M -			
Gewicht:	WBE:	Index:	WKL:	Prämie:	
DE 01 14 006 12049 SN-KÖ WF 26,7 μm /14,2% [A] Z		DE 01 14 005 03329 SN-SR $\hat{}$ WF:26,2 μm 14,7% [A] Z			
WBE: 8/8/8 WK: I		WBE: 9/8/8 WK: I			
ARR/ARR Linie: BMB		DE 01 14 004 50226 SN-KÖ [A] Z			
EMF: 108/53,0/454		WBE: 8/8/6 Fk: 6,9/5/11/10			
ZW 82 R - E 108/95/96 F 83/-/72/117 M -					
DE 01 15 005 26624 SA-WA blau 197 [A] D		DE 01 15 004 26799 SA-WA $\hat{}$ 26,49 μm /12,70 % [A] Z			
WBE: 5/7/7 WK: II Linie: BMB		WBE: 7/8/7 WK: I			
Fk: 2,6/2/2/2		DE 01 15 004 81595 SA-WA 81595 [A] E			
ZW 86 R 101 E 78/93/95 F 99/-/-/ M -		WBE: 7/7/7 Fk: 5,4/4/8/8			
Züchter und Besitzer: Ökohof Seeben GmbH & Co. KG, Straße am Gutshof 13, 06193 Wettin-Löbejün/OT Merbitz, Biobetrieb					

SZ0003

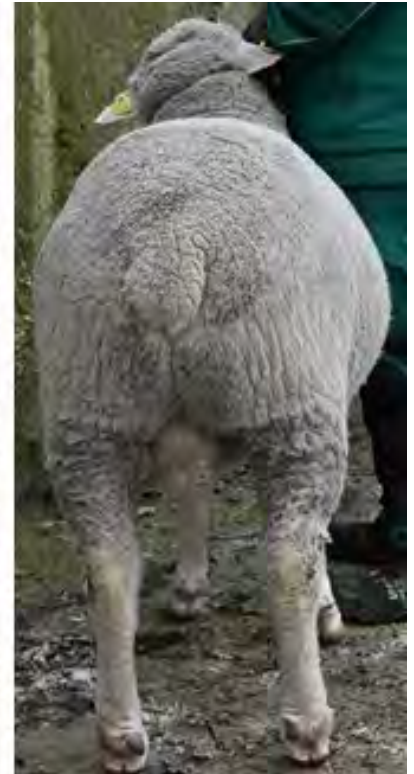

325		DE 01 15 005 26705 SA-ÖS A		MFS	
Name: $\hat{27,27 \mu\text{m}/15,82 \%$		männlich		Z 11.11.2023	
WBE: 8/7/7		WK: I			
ARR/ARR		Linie: BME			
EMF: 107/48,8/409					
US-EMF: 31.8/8.3					
ZW 109 R - E 105/100/99		F 107/-/121/82 M -			
Gewicht:	WBE:	Index:	WKL:	Prämie:	
DE 01 03 115 95474 NDS-R $\hat{WF}: 27,48\mu [A] D$ WBE: 8/8/8 WK: I Prämie: Ic* ARR/ARR Linie: BME EMF: 91/42,0/418 ZW 147 R - E 110/105/108 F 121/143/123/93 M -			DE 01 14 004 80327 SN-KÖ $\hat{WF}: 28,2\mu\text{m} 15,4\% [A] Z$ WBE: 8/9/8 WK: I DE 01 03 114 66821 NDS-R [A] D WBE: 8/7/8 Fk: 6,0/6/12/12		
DE 01 15 009 00823 SA-LB [A] Z WBE: 8/6/6 WK: II Linie: K Fk: 9,9/7/12/12 ZW 97 R 103 E 93/85/82 F 104/-/-/ M -			DE 01 03 107 94502 NDS-R [A] Z WBE: 7/8/8 WK: I Prämie: ** DE 01 15 003 02057 SA-LB [At] E WBE: 7/6/6 Fk: 8,0/5/9/9		
Züchter und Besitzer: Ökohof Seeben GmbH & Co. KG, Straße am Gutshof 13, 06193 Wettin-Löbejün/OT Merbitz, Biobetrieb					

SZ0003



326		DE 01 03 118 68026 NDS-X A		MFS	
Name: 27,53µm 19,52%		männlich		Z 06.11.2023	
WBE: 8/8/7		WK: I			
ARR/ARR		Linie: BMS			
EMF: 129/55,0/395					
US-EMF: 33.8/7.8					
ZW 129 R - E -/-		F 119/-/132/- M -			
Gewicht:	WBE:	Index:	WKL:	Prämie:	
DE 01 14 006 12376 SN-KÖ ^28,4µ 15,8% [A] Z		DE 01 14 005 38592 SN-SR ^ WF 28,92µm /13,7% [A] Z			
WBE: 8/8/7 WK: I Prämie: * I b		WBE: 8/9/9 WK: I			
ARR/ARR Linie: BMS		DE 01 14 004 80070 SN-KÖ [A] Z			
EMF: 93/42,5/414		WBE: 7/7/7 Fk: 5,9/5/8/8			
ZW 115 R - E 98/97/93 F 110/-/127/100 M -					
DE 01 03 116 41157 NDS-X [A] Z		DE 01 15 003 92841 SA-WA ^27,04 µm/13,10 % [A] Z			
WBE: 7/8/8 WK: I Linie: BMB		WBE: 7/9/9 WK: I			
Fk: 4,2/3/6/6		DE 01 12 103 61514 BB-B [A] E			
ZW 136 R 115 E 96/113/115 F 121/-/132/- M -		WBE: 8/7/8 Fk: 5,7/5/8/7			
Züchter und Besitzer: Holger Kreye, Conringstr. 23, 38464 Gross Twülpstedt					

SZ0003



327		DE 01 03 118 67935 NDS-X A		MFS	
Name: 25,90µm 16,48%		männlich		Z 20.09.2023	
WBE: 8/9/8		WK: I			
ARR/ARR		Linie: BMS			
EMF: 113/45,5/367					
US-EMF: 33.9/5.4					
ZW 114 R - E -/-		F 111/-/118/108 M -			
Gewicht:	WBE:	Index:	WKL:	Prämie:	
DE 01 14 006 12376 SN-KÖ ^28,4µ 15,8% [A] Z		DE 01 14 005 38592 SN-SR ^ WF 28,92µm /13,7% [A] Z			
WBE: 8/8/7 WK: I Prämie: * I b		WBE: 8/9/9 WK: I			
ARR/ARR Linie: BMS		DE 01 14 004 80070 SN-KÖ [A] Z			
EMF: 93/42,5/414		WBE: 7/7/7 Fk: 5,9/5/8/8			
ZW 115 R - E 98/97/93 F 110/-/127/100 M -					
DE 01 03 117 08899 NDS-X [A] Z		DE 01 15 003 92841 SA-WA ^27,04 µm/13,10 % [A] Z			
WBE: 8/7/7 WK: I Linie: BMB		WBE: 7/9/9 WK: I			
Fk: 4,2/3/5/5		DE 01 12 103 61513 BB-B [A] Z			
ZW 105 R 111 E 100/95/94 F 102/-/99 M -		WBE: 8/8/7 Fk: 2,8/2/3/2			
Züchter und Besitzer: Holger Kreye, Conringstr. 23, 38464 Gross Twülpstedt					

SZ0003

Zeichenerklärung

Zuchtbuchnummer VVVO DE011400050001	DE0112 DE0114 DE0115 DE0116 DE0103	VVVO-Nummer - Brandenburg VVVO-Nummer - Sachsen VVVO-Nummer - Sachsen-Anhalt VVVO-Nummer - Thüringen VVVO-Nummer - Niedersachsen
Zuchtbuchabteilung	A	Zuchtbuch-Hauptabteilung
Sonderzeichen im Namensfeld	^	Mikrosateliten angelegt
E/Z/D/V		Einling/Zwilling/Drilling/Vierling
W/B/E		Wolle/Bemuskelung/Äußere Erscheinung (Noten)
WK: I oder WK: II		Wertklasse I oder II
ARR/ARR, ARR/ARQ usw.		Scrapie Resistenz Genotypen
NN		Spider Lamb Genotyp (nur bei Suffolk)
EMF: 100/44/400		Eigenleistungsprüfung Feld
	100	Tage = Alter des Lammes bei der Wägung
	44 400	kg Lebendmasse bei der Wägung g Lebendtagszunahme
US-EMF: 30,1/7,1		Ultraschallergebnis der Eigenleistungsprüfung Feld zum Zeitpunkt der Lammwägung (100 Tage s.o.) (13. Rippe oder Mitte Lende)
	30,1 7,1	30,1 mm Muskeldurchmesser des Kotelettmuskels 7,1 mm Fettauflage mit Haut an dem Messpunkt
Fk: 3.0/3/5/5	3,0 3 5 5	Fk = Fruchtbarkeit Lebensjahre Ablammungen Lämmer geboren Lämmer aufgezogen
* / +		prämiert auf Bundes-/Landesschauen
S* / S+		Sieger auf Bundes-/Landesschauen

Darstellung der Zuchtwerte		<u>Z</u> = Relativzuchtwerte
Z 111 R 112 E 113/114/115 F116/117/118/119 M 120		
Bezeichnung der Zuchtwerte		Relativzuchtwerte
Z 111	+ 11	Gesamtzuchtwert (Summe der gewichteten Einzelzuchtwerte entsprechend der Rasse)
R 112	+ 12	Reproduktion Wurfgröße (Anzahl geborene Lämmer pro Mutterschaf und Lammung)
E 113/114/115	+ 13 + 14 + 15	Exterieur Wollqualität Bemuskelung Äußere Erscheinung
F 116/117/118/119	+ 16 + 17 + 18 + 19	Fleischleistung Tägliche Zunahme * Futterverwertung Fleischigkeit * Verfettung * * Zusammenführung der Daten aus der Feld- und der Stationsprüfung (Blending)
M 120	+20	Mütterlichkeit Säugeleistung (42-Tagegewicht der Lämmer)

Dargestellt werden die Über- und Unterlegenheit bezogen auf die geschätzte genetische Veranlagung. Bei einer besseren Futterverwertung und einer geringeren Verfettung werden die Zuchtwerte als überlegen dargestellt. Die Zuchtwerte werden mit festgelegten Sicherheiten veröffentlicht. Merkmale ohne Erfassung oder ohne ausreichende Sicherheiten werden nicht ausgewiesen.



Schafzucht

Das Magazin für Schaf- und Ziegenfreunde



Informieren Sie sich regelmäßig über die wichtigsten Themen Ihrer Branche!

BEHALTEN SIE DEN DURCHBLICK!
schafzucht-online.de/durchblick



**Von jedem Käufer und Verkäufer wird die HIT-Betriebsnummer benötigt!
Ohne HIT Nummer ist kein Verkauf möglich!**

Die Anfahrt zum Auktionsort nach Kölsa erfolgt über die Autobahn A 14 Abfahrt Radefeld/Leipzig-Nord in Richtung Delitzsch, nach Grebehna auf der Landstraße links Richtung Wiedemar dann rechts nach Kölsa.

Die Anfahrt zum Auktionsort nach Kölsa erfolgt über die Autobahn A 9 Abfahrt Wiedemar in Richtung Delitzsch, auf der Landstraße **Katalogerstellung und Druck:**

Sächsischer Schaf- und Ziegenzuchtverband e.V.
Ostende 5 – 04288 Leipzig
Tel.: 034 297 / 919 651 - Fax 034 297 / 919 665
E-Mail: sszv_leipzig@sszv.de / InterneN: www.sszv.de